

Daftar Isi

	Halaman
<i>Daftar Isi</i>	1
<i>Analisis Mingguan Perkembangan Pasar Modal</i>	2
<i>Emisi</i>	
Nilai Emisi Saham dan Obligasi	3
Tabel 1. Emisi Saham	4
Initial Public Offering (IPO) & Right Issue (HMETD)	5
Tabel 2. Emisi Obligasi	6
Initial Public Offering (IPO) Obligasi & Obligasi Pemerintah RI	7
<i>Indikator Bursa</i>	
Tabel 3. Perdagangan Saham di Bursa Efek Jakarta (BEJ)	8
Tabel 4. Perdagangan Saham di Bursa Efek Surabaya (BES)	9
Tabel 5. Perdagangan LQ45 Futures	10
Tabel 6. Perdagangan Obligasi SUN (Surat Utang Negara)	11
Tabel 7. Perdagangan Obligasi Korporasi	12
Tabel 8. Indeks Harga Saham Gabungan (IHSG) BEJ dan BES	13
Tabel 9. Indeks Saham Bursa Asean	15
Tabel 10. Indeks Saham Bursa Dunia	16
Tabel 11. Jumlah Saham Tercatat dan Nilai Kapitalisasi BEJ dan BES	17
Tabel 12. Nilai Kapitalisasi Saham Milik Pemodal Asing di BEJ	18
Perdagangan Saham yang dilakukan oleh Pemodal Indonesia dan Asing di BEJ	
Tabel 13. Volume Perdagangan	19
Tabel 14. Persentase Volume Perdagangan terhadap Total Perdagangan	20
Tabel 15. Nilai Perdagangan	21
Tabel 16. Persentase Nilai Perdagangan terhadap Total Perdagangan	22
<i>Kinerja BUMN</i>	
Tabel 17. Nilai Kapitalisasi dan Persentase terhadap Nilai Kapitalisasi BEJ	23
Tabel 18. Perkembangan Harga Saham	24
Tabel 19. Volume Perdagangan	25
Tabel 20. Nilai Perdagangan	26
Tabel 21. Frekuensi Perdagangan	27
Tabel 22. Kinerja BUMN (Laporan Keuangan)	28
<i>Reksadana</i>	
Tabel 23. Kinerja Reksadana	29
<i>Pemodal Saham</i>	30
<i>Lembaga Penunjang dan Profesi Pasar Modal</i>	31

Minggu Ke II Juni 2004

Analisis Perkembangan Pasar Modal

IHSG dan Nilai Kapitalisasi Pasar BEJ
Periode 7 - 11 Juni 2004

Tgl	IHSG	Perubahan Poin	%	Kap. (Rp T)
7	700,785	2,848	0,41	471,047
8	703,579	2,794	0,40	472,188
9	709,753	6,174	0,88	476,489
10	706,841	- 2,912	- 0,41	474,084
11	704,125	- 2,716	- 0,38	472,319

Nilai Perdagangan BEJ
Periode 7 - 11 Juni 2004

Rp milyar

Tgl	Perdagangan Total	Saham	Indonesia Nilai	%	Asing Nilai	%	Selisih B/J Asing
7	878,16	867,22	450,44	51,94	416,77	48,06	- 64,98
8	760,71	759,00	298,23	39,29	460,77	60,71	- 7,32
9	611,69	610,58	265,14	43,43	345,44	56,57	99,26
10	555,20	554,88	264,07	47,59	290,81	52,41	55,85
11	313,50	313,42	177,33	56,58	136,09	43,42	- 31,97

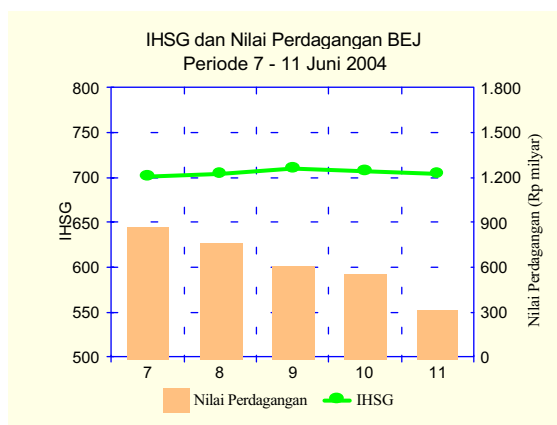

Perkembangan Pasar Modal Minggu ke I Juni 2004

Minggu kedua Juni 2004, Indeks Harga Saham Gabungan (IHSG) di Bursa Efek Jakarta (BEJ) ditutup pada level 704,125, naik 6,188 poin (0,89%) dibandingkan akhir minggu sebelumnya 697,937. Dalam pekan ini, pergerakan nilai tukar rupiah serta informasi individual emiten menjadi salah satu pertimbangan pemodal melakukan perdagangan.

Hari Senin, IHSG meningkat 2,848 poin (0,41%) menjadi 700,785. Kenaikan indeks terutama didorong oleh menguatnya harga saham PT Astra Int'l seiring menguatnya nilai tukar rupiah terhadap dolar AS sekitar 1,27% menjadi Rp 9.320/dolar AS akan meringankan beban utang PT Astra. Bursa Indonesia juga merespon positif menguatnya bursa regional seperti Nikkei 225, Kospi, Hang Seng, STI maupun KLCI.

Hari Selasa indeks kembali menguat 2,794 poin (0,40%) ke level 703,579. Para pemodal cenderung melakukan aksi beli terhadap saham PT Telkom maupun PT Int'l Nickel Ind. Harga saham PT Telkom menguat 0,7% menjadi Rp 6.850 setelah CLSA Asia Pacific Markets menyarankan mengambil posisi beli berkenaan dengan sikap optimis atas tingginya permintaan saluran telpon yang dapat meningkatkan profit. Sementara itu, saham PT Int'l Nickel Ind naik 2,3% ke level Rp 28.800 setelah nickel futures di London Metal Exchange menguat.

Pada pertengahan minggu indeks menguat 6,174 poin (0,88%) ke level 709,753. Hal ini dipengaruhi sikap positif pemodal atas pernyataan Bank Indonesia bahwa pertumbuhan ekonomi Indonesia akan meningkat lebih 4,8% dalam kuartal kedua 2004. Kondisi tersebut akan meningkatkan consumer spending sehingga mendorong pemodal memburu saham-saham sektor ritail seperti saham PT Ramayana Lestari yang naik 4,3%.

Hari Kamis indeks turun 2,912 poin (0,41%) ke posisi 706,841. Melemahnya kembali nilai tukar rupiah sekitar Rp 9.345/dolar AS menekan saham-saham yang mempunyai utang dalam denominasi dolar AS. Turunnya nilai tukar rupiah dengan adanya pernyataan dari Fed Bank of Kansas City President bahwa Amerika kemungkinan akan meningkatkan tingkat suku bunga.

Pada penutupan minggu indeks masih turun 2,716 poin (0,38%) menjadi 704,125. Penurunan indeks didorong oleh aksi jual saham-saham berkapitalisasi besar seperti saham PT Timah yang turun 2,8% seiring jatuhnya harga timah di London Metal Exchange. Begitu pula saham PT Astra Agro berkenaan dengan adanya kemungkinan pembatalan order atas palm oil dari China.

Nilai rata-rata perdagangan saham perhari di BEJ pada minggu ini Rp 621,02 miliar, turun 22,39% dibandingkan minggu sebelumnya sebesar Rp 800,17 miliar. Sementara itu, proporsi perdagangan lebih didominasi oleh pemodal asing yang mencapai 53,13% dibandingkan dengan pemodal domestik sebesar 46,87% dari total perdagangan saham. Pemodal asing lebih banyak melakukan pembelian, terlihat dari total posisi beli yang lebih besar daripada posisi jualnya sehingga terjadi aliran dana masuk sekitar Rp 50,85 miliar.

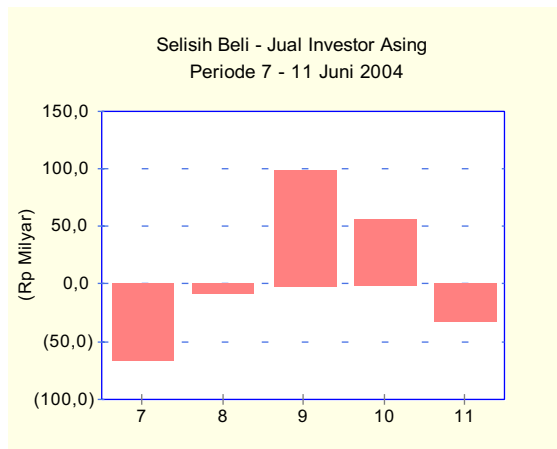
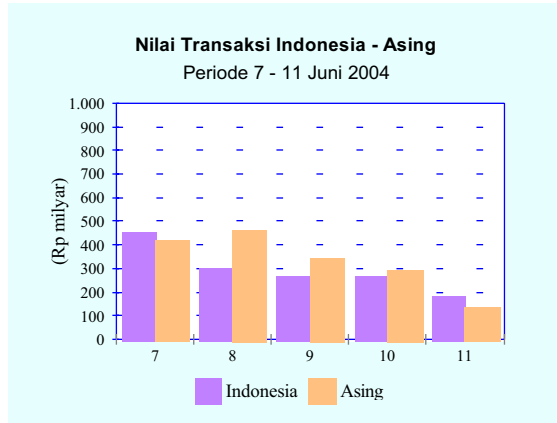

EMISI

s.d 11 Juni 2004

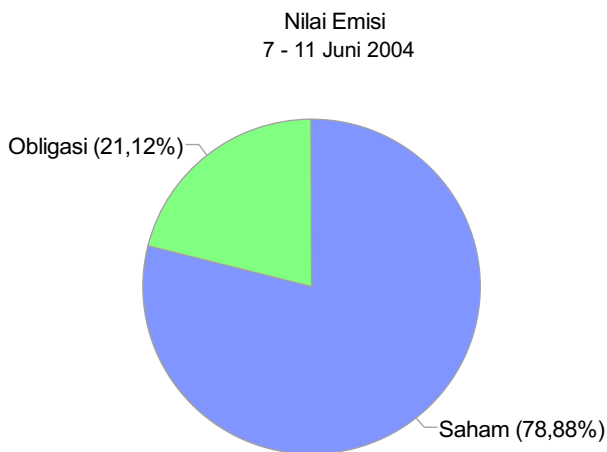

Jenis Emisi	Jumlah Emiten	Nilai (Rp Tn)
IPO Saham	410	40,308
Emisi II dst.	-	0,483
Right Issue	-	212,018
Pers. Publik	6	1,354
Jumlah :	416	254,163
IPO Obligasi	129	32,328
Emisi II dst.	-	34,952
Obl.Syari'ah	2	0,820
Obl.Konversi	7	0,907
Sek.Kredit	1	0,003
Jumlah :	139	69,010
Total Emisi :	489	323,173
Obl. US \$	2	\$ 105 Jt

Perkembangan Nilai Emisi

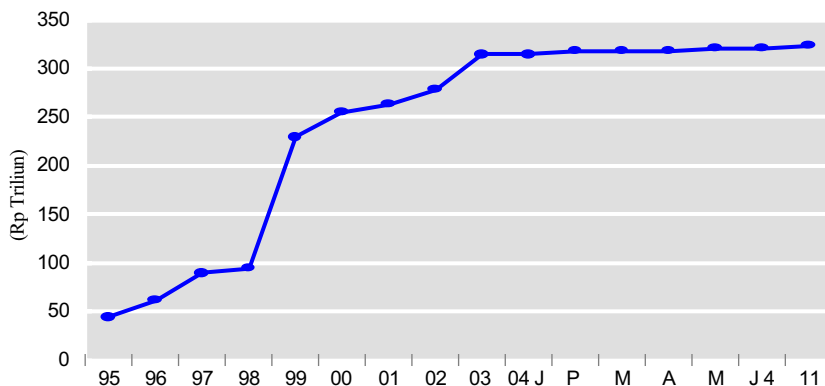

Jumlah perusahaan yang memperoleh pernyataan efektif untuk menawarkan sahamnya kepada masyarakat umum sampai dengan tanggal 11 Juni 2004, 488 emiten (termasuk 6 perusahaan publik yang tidak tercatat di bursa) dengan total nilai emisi Rp 323,173 triliun yang tersebar diberbagai sektor industri sebagai berikut :

No	Klasifikasi Industri	Jumlah Emiten	Nilai (Rp Tn)	%	Jumlah Emiten	Nilai (Rp Tn)	%	Total Nilai (Rp Tn)	%
Saham :					Obligasi :				
1	Pertanian	14	1,33	0,52	6	1,90	2,75	3,23	1,00
2	Pertambangan	11	4,39	1,73	-	-	-	4,39	1,36
3	Industri Dasar & Kimia	57	15,18	5,97	18	7,28	10,55	22,46	6,95
4	Aneka Industri	63	15,62	6,15	9	2,57	3,72	18,19	5,63
5	Industri Barang Konsumsi	43	6,96	2,74	9	6,12	8,86	13,08	4,05
6	Properti & Real Estate	36	9,99	3,93	16	4,53	6,57	14,52	4,49
7	Infrastruktur, Utiliti & Transp.	18	6,29	2,47	9	15,36	22,25	21,65	6,70
8	Keuangan	89	167,36	65,95	55	26,60	38,55	194,22	60,10
9	Perdagangan, Jasa & Investasi	79	25,42	10,00	17	4,65	6,74	30,07	9,30
10	Perusahaan Publik	6	1,35	0,53	-	-	-	1,35	0,43
Total :		416	254,16	100,00	139	69,01	100,00	323,17	100,00

1 Keuangan (Obligasi dalam US Dollar) 2 US \$ 105 Jt.

EMISI

Perusahaan yang telah memperoleh pernyataan efektif untuk penawaran umum saham (IPO / Right) sampai dengan minggu kedua Juni 2004 sebanyak 416 emiten (66 emiten diantaranya juga melakukan emisi obligasi, obligasi konversi, sekuritas kredit yang telah jatuh tempo tgl 24 April 1991 dan 6 perusahaan publik yang tidak tercatat di bursa) dengan total nilai emisi Rp 254,163 triliun, termasuk yang berasal dari kegiatan right issue/HMETD (Tabel 1).

Tabel 1
EMISI SAHAM
(Berdasarkan pernyataan efektif)

Tahun	Jumlah Emiten	^ %	Emisi Saham	^ %	Nilai Emisi (Rp milyar)	^ %
1999	321	3,9	714.460.834.556	1.039,1	206.686,8	172,2
2000	347	8,1	811.675.983.545	13,6	226.057,3	9,4
2001	379	9,2	826.770.663.455	1,9	231.342,1	2,3
2002	401	5,8	876.514.940.846	6,0	241.310,3	4,3
2003						
Januari	401	0,0	876.514.940.846	0,0	241.310,3	0,0
Pebruari	401	0,0	876.514.940.846	0,0	241.310,3	0,0
Maret	403	0,7	884.021.703.435	0,9	242.199,3	0,4
April	404	0,2	884.861.197.637	0,1	242.529,1	0,1
Mei	404	0,0	886.861.197.637	0,2	242.729,1	0,1
Juni	407	0,7	896.035.870.459	1,0	245.390,2	1,1
Juli	407	0,0	896.035.870.459	0,0	245.390,2	0,0
Agustus	407	0,0	896.035.870.459	0,0	245.390,2	0,0
September	407	0,0	896.035.870.459	0,0	245.390,2	0,0
Oktober	409	0,5	900.445.135.459	0,5	248.844,9	1,4
Nopember	409	0,0	901.399.002.797	0,0	248.995,4	0,0
Desember	411	0,5	905.965.298.797	0,5	251.276,9	0,9
2004						
Januari	411	0,0	905.965.298.797	0,0	251.276,9	0,0
Pebruari	411	0,0	905.965.298.797	0,0	251.276,9	0,0
Maret	414	0,7	907.594.412.797	0,1	251.852,1	0,2
April	415	0,2	907.714.412.797	0,01	251.867,1	0,01
Mei	415	0,0	909.051.141.597	0,0	252.605,8	0,0
Juni						
7	416	0,2	912.648.575.097	0,4	253.136,4	0,2
11	416	0,0	913.805.018.422	0,1	254.162,7	0,4

EMISI

**Perusahaan yang melakukan Penawaran Umum Perdana Saham (IPO) dan Right Issue (HMETD)
Periode : Januari - 11 Juni 2004**

No	Emiten (IPO)	Tanggal Efektif	Nilai (Rp M)	No	Emiten (Right/HMETD)	Tanggal Efektif	Nilai (Rp M)
2004 :				2004 :			
1.	Adhi Karya	08-03-04	66,20	1.	Ultra Jaya III	10-03-04	250,33
2.	Adira Dinamika MF	10-03-04	232,50	2.	Ades Alfindo I	10-05-04	75,56
3.	Hortus Danavest	31-03-04	26,25	3.	United Tractor II	14-05-04	663,08
4.	Bumi Tekno Kultura T	29-04-04	15,00	4.	Asia Palm Corpora I	04-06-04	75,00
5.	Energi Mega Persada	26-05-04	455,60	5.	Bimantara Citra I	09-06-04	772,00
			Total :	795,55			
				Total :	1.835,97		

**Perusahaan yang melakukan Penawaran Umum Obligasi (IPO), Obligasi II, III dan selanjutnya, Obligasi Subordinasi, Syariah, Obligasi US\$, dll :
Periode : Januari - 11 Juni 2004**

No	Emiten	Tanggal Efektif	Nilai (Rp M)	No	Emiten	Tanggal Efektif	Nilai (Rp M)	
2004 :				* Obligasi US \$ (Juta/Million) :				
1	Beta Inti Mf Obl Amortisasi I	06-02-04	65,00	1	Bank NISP	27-02-03	5,00	
2	Oto Multiartha III	08-03-04	400,00	2	Bank BNI (Obl. SO I)	25-06-03	100,00	
3	Ultra Jaya Milk III	10-03-04	159,82				Total :	US \$ 105,00
4	Astra Sedaya Finance IV	11-03-04	1.150,00					
5	Federal International F IV	19-03-04	500,00					
6	PTPN VII Obl I	18-03-04	225,00					
	PTPN VII Obl Syariah	18-03-04	75,00					
7	Branta Mulia I	02-04-04	275,00					
8	Matahari Putra Prima II	28-04-04	300,00					
9	Bank BTN X	10-05-04	750,00					
	Bank BTN Subordinasi I	10-05-04	250,00					
10	Bhakti Investama III	28-05-04	125,00					
11	Bank DKI IV	04-06-04	700,00					
12	Semen Baturaja I (persero)		200,00					
13	Tunas Baru Lampung I	11-06-04	350,00					
			Total :	5.524,82				

EMISI

Perusahaan yang memperoleh pernyataan efektif melakukan penawaran umum Obligasi sampai dengan minggu kedua Juni 2004 sebanyak 139 emiten (66 emiten diantaranya melakukan emisi saham) dengan total nilai Rp 69,010 triliun (termasuk Obl. Konversi dan Sekuritas Kredit yang telah jatuh tempo tgl 24 April 1991) serta penerbitan Obligasi dalam US\$ sebesar US\$ 105.000.000,00. Sementara itu, obligasi yang beredar (outstanding) sebanyak 10.983.519 lembar senilai Rp 49,414 triliun (Tabel 2).

Tabel 2
EMISI OBLIGASI
(Berdasarkan pernyataan efektif)

Tahun	Jumlah Emiten	Jumlah Obligasi	Nilai Emisi (Rp milyar)	^ %	Outstanding	
					Jumlah Obligasi	Nilai (Rp milyar)
1999	76	857.590	23.174,4	22,7	174.952	15.909,0
2000	91	1.014.445	28.787,4	24,2	275.686	21.298,9
2001	94	1.067.695	31.662,4	10,0	288.836	20.734,8
2002	100	1.181.095	37.812,4	19,4	349.338	21.423,5
2003						
Januari	100	1.181.095	37.812,4	0,0	350.338	21.523,5
Pebruari	100	1.181.095	37.812,4	0,0	342.938	21.343,9
Maret	100	1.189.645	38.467,4	1,7	344.488	21.498,9
April	103	1.209.645	39.467,4	2,6	354.488	21.998,9
Mei	104	1.367.645	42.967,4	8,9	458.488	23.598,9
Juni	113	7.074.820	52.199,5	21,5	1.844.388	28.323,9
Juli	113	7.095.820	53.249,5	2,0	2.134.578	34.163,9
Agustus	113	7.095.820	53.249,5	0,0	6.252.573	35.863,0
September	120	7.326.920	56.370,5	6,0	6.352.573	35.963,0
Oktober	129	7.514.920	62.410,5	10,7	6.671.673	45.024,0
Nopember	132	7.677.420	62.785,5	0,0	6.671.673	45.024,0
Desember	134	7.707.420	63.485,5	1,1	6.834.173	45.599,0
2004						
Januari	134	7.707.420	63.485,5	0,0	6.834.173	45.599,0
Pebruari	135	7.710.020	63.550,5	0,1	6.874.173	45.864,0
Maret	136	11.724.196	66.060,3	3,9	7.019.773	48.014,0
April	137	11.757.696	66.635,3	0,9	10.907.519	48.673,9
Mei	137	11.857.696	67.635,3	0,0	10.983.519	49.433,9
Juni						
4	137	11.858.946	67.760,3	0,2	10.983.519	49.433,9
11	139	11.911.946	69.010,3	1,8	10.983.519	49.433,9

EMISI

* Obligasi Pemerintah RI yang dapat diperdagangkan s.d 29 April 2004 :

Obligasi Pemerintah RI				Tanggal Efektif	Jatuh Tempo	Bunga (%)	Waktu (Thn)	Nilai Emisi (Rp milyar)
1.	Seri	FR0001	th 1999	28-05-99	15-09-04	12,00	5	314,11
2.	Seri	FR0002	th 1999	28-05-99	15-06-09	14,00	10	20.164,82
3.	Seri	FR0003	th 1999	28-05-99	15-05-05	12,00	6	382,17
4.	Seri	FR0004	th 1999	28-05-99	15-02-06	12,125	7	14.554,43
5.	Seri	FR0005	th 1999	28-05-99	15-07-07	12,25	8	18.403,25
6.	Seri	FR0006	th 2000	08-12-00	15-09-04	16,50	4	2.581,69
7.	Seri	FR0007	th 2000	08-12-00	15-09-04	10,00	4	816,94
8.	Seri	FR0008	th 2000	08-12-00	15-05-05	16,50	5	7.508,22
9.	Seri	FR0009	th 2000	08-12-00	15-05-05	10,00	5	5.821,68
10.	Seri	FR0010	th 2002	20-11-02	15-03-10	13,15	8	12.012,68
11.	Seri	FR0011	th 2002	20-11-02	15-05-10	13,55	8	800,00
12.	Seri	FR0012	th 2002	20-11-02	15-05-10	12,625	8	2.488,14
13.	Seri	FR0013	th 2002	20-11-02	15-09-10	15,425	8	5.453,60
14.	Seri	FR0014	th 2002	20-11-02	15-11-10	15,575	8	1.349,95
15.	Seri	FR0015	th 2002	20-11-10	15-02-11	13,40	9	7.264,94
16.	Seri	FR0016	th 2002	20-11-02	15-08-11	13,45	9	7.264,94
17.	Seri	FR0017	th 2002	20-11-02	15-01-12	13,15	10	7.209,06
18.	Seri	FR0018	th 2002	20-11-02	15-07-12	13,175	10	7.209,06
19.	Seri	FR0019	th 2002	20-11-02	15-06-13	14,25	11	11.856,34
20.	Seri	FR0020	th 2002	20-11-02	15-12-13	14,275	11	11.856,34
21.	Seri	FR0021	th 2002	24-12-02	15-12-10	14,50	8	2.000,00
22.	Seri	FR0022	th 2003	10-04-03	15-09-11	12,00	7	2.700,00
23.	Seri	FR0023	th 2003	11-11-03	15-12-12	11,00	9	7.832,50
24.	Seri	FR0024	th 2003	06-11-03	15-10-10	12,00	7	5.700,00
25.	Seri	FR0025	th 2004	29-04-04	15-10-11	10,00	7	3.000,00
26.	Seri	VR0005	th 1999	28-05-99	25-05-04	7,69837	5	8.329,39
27.	Seri	VR0006	th 1999	28-05-99	25-12-04	7,32661	5	4.017,90
28.	Seri	VR0007	th 1999	28-05-99	25-04-05	7,24832	6	2.981,46
29.	Seri	VR0008	th 1999	28-05-99	25-11-05	7,69837	6	3.056,91
30.	Seri	VR0009	th 1999	28-05-99	25-03-06	7,32661	7	3.292,78
31.	Seri	VR0010	th 1999	28-05-99	25-10-06	7,24832	7	8.636,61
32.	Seri	VR0011	th 1999	28-05-99	25-02-07	7,69837	7	6.936,60
33.	Seri	VR0012	th 1999	28-05-99	25-09-07	7,32661	8	9.558,17
34.	Seri	VR0013	th 1999	28-05-99	25-01-08	7,24832	8	13.050,48
35.	Seri	VR0014	th 1999	28-05-99	25-08-08	7,69837	9	14.554,82
36.	Seri	VR0015	th 1999	28-05-99	25-12-08	7,32661	9	12.568,62
37.	Seri	VR0016	th 1999	28-05-99	25-07-09	7,24832	10	13.724,86
38.	Seri	VR0017	th 2002	25-09-02	25-06-11	7,32661	9	4.483,67
39.	Seri	VR0018	th 2002	25-10-02	25-10-12	7,24832	10	1.065,48
40.	Seri	VR0019	th 2002	20-11-02	25-12-14	7,32661	12	11.406,23
41.	Seri	VR0020	th 2002	20-11-02	25-04-15	7,24832	13	9.899,01
42.	Seri	VR0021	th 2002	20-11-02	25-11-15	7,69837	13	7.546,33
43.	Seri	VR0022	th 2002	20-11-02	25-03-16	7,32661	14	9.666,75
44.	Seri	VR0023	th 2002	20-11-02	25-10-16	7,24832	14	8.652,06
45.	Seri	VR0024	th 2002	20-11-02	25-02-17	7,69837	15	9.909,30
46.	Seri	VR0025	th 2002	20-11-02	25-09-17	7,32661	15	6.909,30
47.	Seri	VR0026	th 2002	20-11-02	25-01-18	7,24832	16	5.442,14
48.	Seri	VR0027	th 2002	20-11-02	25-07-18	7,24832	16	5.442,14
49.	Seri	VR0028	th 2002	20-11-02	25-08-18	7,69837	16	7.033,99
50.	Seri	VR0029	th 2002	20-11-02	25-08-19	7,69837	17	9.543,93
51.	Seri	VR0030	th 2002	20-11-02	25-12-19	7,32661	17	10.503,02
52.	Seri	VR0031	th 2002	20-11-02	25-07-20	7,24832	18	17.853,02
							Total	392.609,51
Obligasi Pemerintah R.I yang telah jatuh tempo :								
1.	Seri	VR0002	th 1999	28-05-99	25-02-03	SBI - 3	3	6.147,37
2.	Seri	VR0003	th 1999	28-05-99	25-06-03	SBI-3 (13,117)	4	7.387,88
3.	Seri	VR0004	th 1999	28-05-99	25-01-04	SBI-3 (13,122)	4	7.062,91

Indikator Bursa

Tabel 3
PERDAGANGAN SAHAM
BURSA EFEK JAKARTA

Periode	Total Volume (Saham)	Total Nilai (Rp M)	Frekuensi (x)	Hari Bursa	Rata-rata Perdagangan per hari		
					Volume (Saham)	Nilai (Rp M)	Frekuensi (x)
1999	178.486.582.779	147.880,0	4.549.254	247	722.581.307	598,7	18.418
2000	134.531.333.895	122.774,8	4.592.813	239	562.892.610	513,7	19.217
2001	148.381.308.944	97.522,8	3.621.576	246	603.176.053	396,4	14.722
2002	171.207.374.305	120.762,9	3.092.321	245	698.805.609	492,9	12.622
2003	234.280.810.474	125.456,4	2.953.197	242	968.102.523	518,4	12.203
Januari	5.407.760.322	5.518,8	140.948	22	245.807.287	250,9	6.407
Pebruari	3.544.402.159	3.500,2	99.825	19	186.547.482	184,2	5.254
Maret	5.060.458.260	4.040,6	110.756	20	253.022.913	202,0	5.538
April	12.574.399.250	9.005,3	255.674	20	628.719.963	450,3	12.784
Mei	13.245.024.856	9.347,4	263.198	19	697.106.571	492,0	13.853
Juni	17.547.440.048	10.405,4	296.241	21	835.592.383	495,5	14.107
Juli	19.741.893.760	11.465,6	267.194	23	858.343.207	498,5	11.617
Agustus	26.149.678.993	11.601,7	343.558	20	1.307.483.950	580,1	17.178
September	48.139.565.694	15.683,1	380.515	21	2.292.360.271	746,8	18.120
Oktober	33.379.680.968	18.313,0	377.606	23	1.451.290.477	796,2	16.418
Nopember	11.098.193.261	9.828,6	155.442	15	739.879.551	655,2	9.692
Desember	38.392.312.903	16.746,5	262.240	19	2.020.648.048	881,4	13.802
2004	212.468.529.892	110.159,9	1.640.992	107	1.985.687.195	1.029,5	15.336
Januari	49.455.694.224	22.049,1	392.600	20	2.472.784.711	1.102,5	19.630
Pebruari	54.907.705.972	21.670,4	302.005	18	3.050.428.110	1.203,9	16.778
Maret	33.977.924.760	20.508,3	285.225	22	1.544.451.125	932,2	12.965
April	38.757.842.607	21.413,3	308.682	20	1.937.892.130	1.070,7	15.434
Mei	27.397.608.158	18.664,8	270.940	19	1.441.979.377	982,4	14.260
Juni	7.968.754.171	5.854,0	81.540	8	996.094.271	731,8	10.193
1 - 4	2.890.322.828	2.748,9	29.508	3	963.440.943	916,3	9.836
7 - 11	5.078.431.343	3.105,1	52.032	5	1.015.686.269	621,0	10.406
7	1.294.213.060	867,2	11.388	1	1.294.213.060	867,2	11.388
8	989.681.344	759,0	11.043	1	989.681.344	759,0	11.043
9	1.094.497.239	610,6	10.450	1	1.094.497.239	610,6	10.450
10	1.129.636.000	554,9	11.143	1	1.129.636.000	554,9	11.143
11	570.403.700	313,4	8.008	1	570.403.700	313,4	8.008

Indikator Bursa

Tabel 4
PERDAGANGAN SAHAM
BURSA EFEK SURABAYA

Periode	Total Volume (Saham)	Total Nilai (RpM)	Frekuensi (x)	Hari Bursa	Rata-rata Perdagangan per hari		
					Volume (Saham)	Nilai (RpM)	Frekuensi (x)
1999	7.029.265.240	13.199,0	1.533	247	28.458.564	53,4	6
2000	6.567.951.876	9.984,9	3.577	241	27.252.912	41,4	15
2001	8.718.579.679	2.720,3	1.814	246	35.441.381	11,1	7
2002	5.525.362.024	11.512,8	1.888	245	22.552.498	47,0	8
2003	8.323.516.589	3.103,8	849	242	34.394.697	12,8	4
Januari	153.584.834	70,3	62	22	6.981.129	3,2	3
Pebruari	262.466.491	31,3	36	19	13.814.026	1,6	2
Maret	105.441.132	18,3	19	20	5.272.057	0,9	1
April	744.735.565	660,6	107	20	25.459.474	11,7	4
Mei	91.592.640	57,6	61	19	4.820.665	3,0	3
Juni	469.716.605	47,2	47	21	22.367.457	2,2	2
Juli	418.141.000	194,7	45	23	18.180.043	8,5	2
Agustus	662.615.480	716,4	73	20	33.130.774	35,8	4
September	1.216.104.014	405,5	52	21	57.909.715	19,3	2
Oktober	261.960.800	66,6	65	23	11.389.600	2,9	3
Nopember	2.714.332.188	364,2	71	15	180.955.479	24,3	5
Desember	1.222.825.840	486,3	209	19	64.359.255	25,6	11
2004	7.960.829.705	2.828,7	300	107	74.400.278	26,4	3
Januari	770.908.684	265,7	77	20	38.545.434	13,0	4
Pebruari	2.879.925.794	670,6	49	18	159.995.877	37,3	3
Maret	3.031.935.000	686,4	43	22	137.815.227	31,2	2
April	166.163.000	140,8	35	20	8.308.150	7,0	2
Mei	494.709.605	457,6	61	19	26.037.348	24,1	3
Juni	617.187.622	607,6	35	8	77.148.453	76,0	4
1 - 4	244.404.622	549,4	8	3	81.468.207	183,1	3
7 - 11	372.783.000	58,2	27	5	74.556.600	11,6	5
7	2.500	0,0	1	1	2.500	0,0	1
8	214.582.000	31,0	6	1	214.582.000	31,0	6
9	52.803.500	11,3	8	1	52.803.500	11,3	8
10	104.570.500	14,8	1	1	104.570.500	14,8	1
11	824.500	1,0	11	1	824.500	1,0	11

Indikator Bursa

Tabel 5
PERDAGANGAN LQ45 FUTURES
 BURSA EFEK SURABAYA

Periode	Volume Transaksi	Nilai (RpM)	Frekuensi (x)	Hari Bursa	Rata-rata per hari		
					Volume (RpM)	Nilai (x)	Frekuensi
2001	64.036	525,71	26.179	93	689	5,65	281
2002	47.746	1.458,20	26.572	245	195	5,95	108
2003	8.669	509,47	8.216	242	36	2,11	34
Januari	463	20,15	445	22	21	0,92	20
Pebruari	221	9,81	209	19	12	0,46	11
Maret	241	10,08	236	20	12	0,48	12
April	720	33,68	655	20	36	1,68	33
Mei	727	87,19	1.585	19	17	1,98	36
Juni	901	86,21	1.564	21	21	2,00	36
Juli	921	52,53	909	23	40	2,28	40
Agustus	624	34,39	613	20	31	1,72	31
September	1.452	91,91	1.304	21	69	4,38	62
Oktober	1.119	78,12	1.089	23	49	3,40	47
Nopember	651	44,45	643	15	43	2,96	43
Desember	629	45,31	591	19	33	2,38	31
2004	8.388	956,45	7.908	107	78	8,94	74
Januari	1.471	122,42	1.433	20	74	6,12	72
Pebruari	1.050	88,21	1.054	18	58	4,90	59
Maret	1.526	131,98	1.529	22	69	6,00	70
April	1.560	174,70	1.457	20	78	8,73	73
Mei	2.087	327,44	1.819	19	110	17,23	96
Juni	694	111,70	616	8	87	13,96	77
1 - 4	307	47,49	267	3	102	15,83	89
7 - 11	387	64,22	349	5	77	12,84	70
7	100	13,89	87	1	100	13,89	87
8	76	13,28	65	1	76	13,28	65
9	56	10,31	52	1	56	10,31	52
10	85	14,51	82	1	85	14,51	82
11	70	12,22	63	1	70	12,22	63

Indikator Bursa

Tabel 6
PERDAGANGAN OBLIGASI SUN
MELALUI OTC-FIS BES

Periode	Obligasi Tercatat (Rp)	Volume (Rp M)	Frekuensi (X)	Hari Bursa	Rata-rata Transaksi per hari	
					Volume (Rp Miliar)	Frekuensi (X)
2000	31.634,88	27.905,82	161	223	125,14	1
2001	64.654,28	66.222,11	1.169	246	269,20	5
2002	397.967,17	130.787,26	4.031	245	533,83	17
2003	389.909,79	190.549,12	6.707	242	787,39	28
Januari	397.967,17	17.597,60	752	22	799,89	34
Pebruari	397.987,37	17.368,72	853	19	914,14	45
Maret	388.499,54	17.456,94	853	20	872,85	43
April	390.746,34	21.506,16	742	20	1.075,31	37
Mei	391.238,29	29.635,75	873	19	1.559,78	46
Juni	385.036,84	45.609,81	1.238	21	2.171,90	59
Juli	385.036,84	7.347,41	253	23	319,45	11
Agustus	385.036,84	5.000,48	230	20	250,02	12
September	385.036,84	6.558,29	253	21	312,30	12
Oktober	385.036,84	11.245,57	189	23	488,94	8
Nopember	385.036,84	7.379,00	271	15	491,93	18
Desember	389.909,79	3.752,25	198	19	197,49	10
2004	392.609,51	42.531,2	3.060	107	397,5	29
Januari	389.909,79	4.527,7	288	20	226,4	14
Pebruari	384.655,48	6.746,4	456	18	374,8	25
Maret	384.655,48	12.381,4	697	22	562,8	32
April	384.655,48	7.233,4	590	20	361,7	30
Mei	392.609,51	9.456,2	826	19	497,7	43
Juni	392.609,51	2.186,1	203	8	273,3	25
1 - 4	392.609,51	607,4	43	3	202,5	14
7 - 11	392.609,51	1.578,7	160	5	315,7	32
7	392.609,51	30,0	4	1	30,0	4
8	392.609,51	12,0	2	1	12,0	2
9	392.609,51	913,0	91	1	913,0	91
10	392.609,51	334,7	38	1	334,7	38
11	392.609,51	289,0	25	1	289,0	25

Indikator Bursa

Tabel 7
**PERDAGANGAN OBLIGASI KORPORASI
 MELALUI OTC-FIS BES**

Periode	Obligasi Tercatat (Rp)	Volume (Rp M)	Frekuensi (X)	Hari Bursa	Rata-rata Transaksi per hari	
					Volume (Rp Milyar)	Frekuensi (X)
1999	14.180,27	4.844,02	1.522	247	19,61	6
2000	18.885,24	8.511,78	2.400	241	35,32	10
2001	18.830,91	1.115,12	403	246	4,53	2
2002	21.520,58	6.091,73	2.077	245	24,86	8
2003	45.599,03	14.353,37	2.909	242	59,31	12
Januari	22.228,12	513,92	150	22	23,36	7
Pebruari	22.228,12	640,55	169	19	33,71	9
Maret	22.339,62	389,49	157	20	19,47	8
April	22.704,49	391,00	101	20	19,55	5
Mei	23.758,49	896,00	189	19	47,16	10
Juni	28.392,28	2.943,35	303	21	140,16	14
Juli	35.842,03	3.418,85	359	23	148,65	16
Agustus	35.863,03	957,64	320	20	47,88	16
September	35.963,03	660,79	223	21	31,47	11
Oktober	39.584,03	865,65	228	23	37,64	10
Nopember	39.824,03	1.255,87	375	15	83,72	25
Desember	45.599,03	1.420,26	335	19	74,75	18
2004	49.433,86	7.889,4	2.273	107	73,7	21
Januari	45.599,03	1.417,6	285	20	70,1	14
Pebruari	45.599,03	977,0	354	18	54,3	20
Maret	48.014,03	1.762,8	556	22	80,1	25
April	48.673,86	1.856,9	587	20	92,8	29
Mei	49.433,86	1.722,5	422	19	90,7	22
Juni	49.433,86	152,6	69	8	19,1	9
1 - 4	49.433,86	46,2	25	3	15,4	8
7 - 11	49.433,86	106,4	44	5	21,3	9
7	49.433,86	24,0	4	1	24,0	4
8	49.433,86	11,0	3	1	11,0	3
9	49.433,86	31,0	17	1	31,0	17
10	49.433,86	15,4	12	1	15,4	12
11	49.433,86	25,0	8	1	25,0	8

Indikator Bursa

Tabel 8
INDEKS HARGA SAHAM GABUNGAN (IHSG)

Periode	Bursa Efek Jakarta			Bursa Efek Surabaya		
	Tertinggi	Terendah	Akhir	Tertinggi	Terendah	Akhir
1999	716,46	372,31	676,91	708,69	330,31	566,57
2000	703,48	404,11	416,32	569,84	262,88	267,63
2001	470,22	342,85	392,03	279,85	202,05	220,89
2002	551,60	337,47	424,94	349,01	197,67	252,51
2003	693,03	379,35	691,90	377,95	208,61	375,02
Januari	409,12	388,44	388,44	242,10	213,20	213,20
Pebruari	404,39	390,21	399,22	223,21	214,10	218,30
Maret	404,43	379,35	398,00	220,96	208,61	218,46
April	450,86	398,05	450,86	249,67	216,88	249,67
Mei	494,77	447,81	467,93	274,70	253,41	264,73
Juni	519,54	502,42	505,50	316,67	290,47	312,99
Juli	534,96	504,09	507,98	319,61	295,67	298,48
Agustus	530,86	488,52	529,67	311,70	286,52	305,10
September	605,62	534,34	597,65	343,84	306,46	339,39
Oktober	652,76	606,04	625,55	370,94	341,63	344,68
Nopember	635,82	610,34	617,08	350,15	336,34	341,56
Desember	693,03	629,94	691,90	377,95	346,20	375,02
2004						
Januari	786,87	704,50	752,93	428,54	381,54	410,81
Pebruari	794,47	730,28	761,08	436,79	396,67	414,86
Maret	779,75	714,13	735,68	426,47	388,58	399,62
April	818,16	737,65	783,41	453,37	401,26	432,82
Mei	779,60	668,48	732,52	432,19	368,12	402,25
Juni						
1 - 4	731,20	697,94	697,94	400,06	380,73	380,73
7 - 11	709,75	700,79	704,13	385,39	377,09	381,65
7	-	-	700,79	-	-	381,22
8	-	-	703,58	-	-	381,91
9	-	-	709,75	-	-	385,39
10	-	-	706,84	-	-	383,36
11	-	-	704,13	-	-	381,65

Indikator Bursa

Indeks Harga Saham Gabungan (IHSG) :

Posisi IHSG di Bursa Efek Jakarta dan Bursa Efek Surabaya pada minggu kedua Juni 2004, sebagai berikut (Tabel 8) :

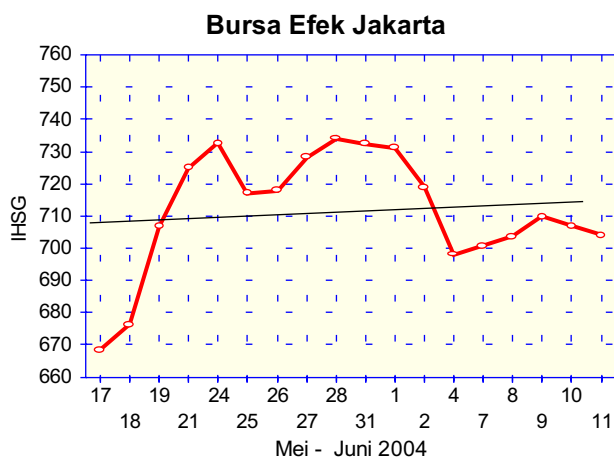

Hari pertama IHSG naik 2,848 titik (0,41%) dari posisi 697,937 ke posisi 700,785. Hari kedua IHSG naik 2,794 titik (0,40%) ke posisi 703,579. Hari ketiga naik 6,174 titik (0,88%) ke posisi 709,753. Hari keempat turun 2,912 titik (0,41%) ke posisi 706,841. Akhir minggu indeks turun 2,716 titik (0,38%) ke posisi 704,125. Dibanding minggu sebelumnya, IHSG minggu ini naik 6,188 titik (0,887%) dari 697,937 menjadi 704,125.

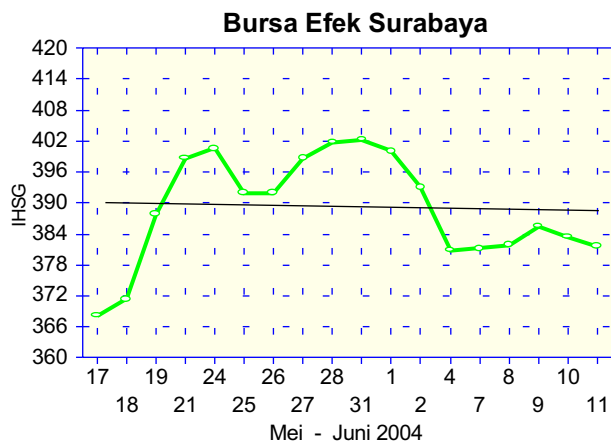

Hari pertama IHSG naik 0,492 titik (0,13%) dari posisi 380,732 ke posisi 381,224. Hari kedua naik 0,683 titik (0,18%) ke posisi 381,907. Hari ketiga naik 3,487 titik (0,91%) ke posisi 385,394. Hari keempat turun 2,039 titik (0,53%) ke posisi 383,355. Akhir minggu indeks turun 1,707 titik (0,45%) ke posisi 381,648. Dibanding minggu sebelumnya, IHSG minggu ini naik 0,916 titik (0,241%) dari 380,732 menjadi 381,648.

Indeks Harga Saham Gabungan

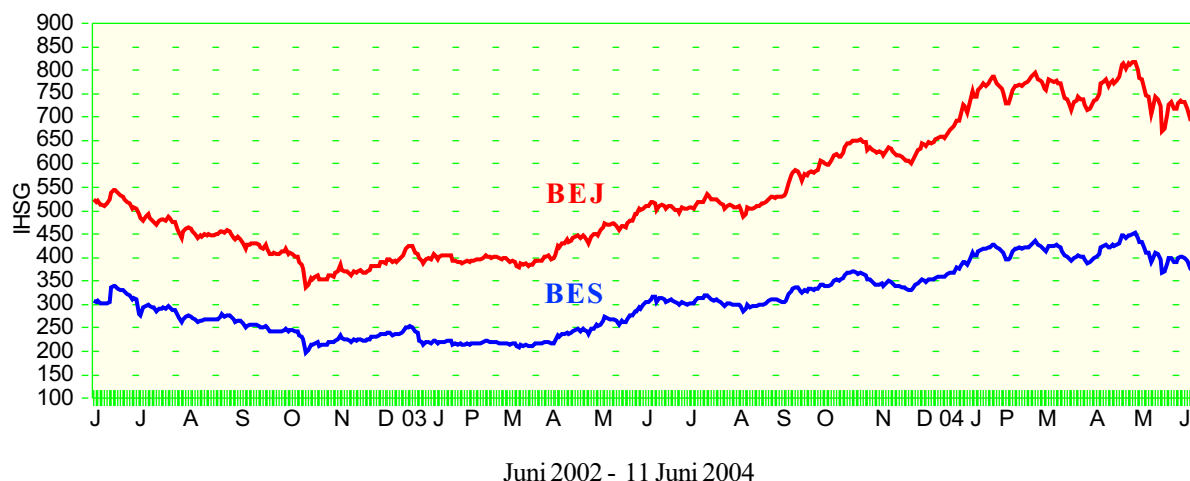

Indikator Bursa

Indeks Harga Saham Bursa Asean :

Tabel 9

Akhir Periode	Indonesia (IHSG)	Singapore (SSI)	Malaysia (KLSE)	Thailand (SETI)	Philippina (PSE)
1999	676,9	2.479,5	812,3	481,9	2.142,9
2000	416,3	1.902,8	696,3	267,0	1.429,1
2001	392,0	1.625,9	691,6	303,8	1.168,0
2002	424,9	1.341,5	650,3	356,4	1.018,4
2003	691,9	1.764,5	793,9	772,2	1.442,4
Januari	388,4	1.291,6	664,7	370,0	1.056,6
Pebruari	399,2	1.273,8	646,8	361,3	1.019,3
Maret	398,0	1.267,8	635,7	364,5	1.039,6
April	450,8	1.281,3	630,3	374,6	1.068,1
Mei	494,7	1.349,0	671,5	403,8	1.073,7
Juni	505,4	1.447,9	692,0	461,8	1.222,8
Juli	507,9	1.558,8	720,5	484,1	1.240,4
Agustus	529,6	1.599,2	743,3	537,7	1.192,8
September	597,7	1.630,8	733,5	579,0	1.297,4
Oktober	625,5	1.723,7	817,1	639,5	1.399,1
Nopember	617,1	1.714,0	779,3	646,0	1.313,9
Desember	691,9	1.764,5	793,9	772,2	1.442,4
2004					
Januari	752,9	1.848,4	818,9	698,9	1.508,3
Pebruari	761,1	1.888,6	879,2	716,3	1.483,2
Maret	735,7	1.858,9	901,9	647,3	1.424,3
April	783,4	1.842,0	838,2	648,2	1.555,0
Mei	732,5	1.788,7	810,7	641,1	1.511,4
Juni					
1	731,2	1.792,0	812,3	635,0	1.518,6
2	719,0	Libur	806,4	Libur	1.526,9
3	Libur	1.780,9	798,6	627,5	1.532,6
4	697,9	1.791,7	802,8	626,5	1.524,5
7	700,8	1.818,0	815,7	625,8	1.517,2
8	703,6	1.820,1	817,4	611,5	1.545,6
9	709,8	1.820,1	818,4	611,6	1.543,4
10	706,8	1.828,8	823,9	612,2	1.533,7
11	704,1	1.823,1	824,3	613,1	1.518,0

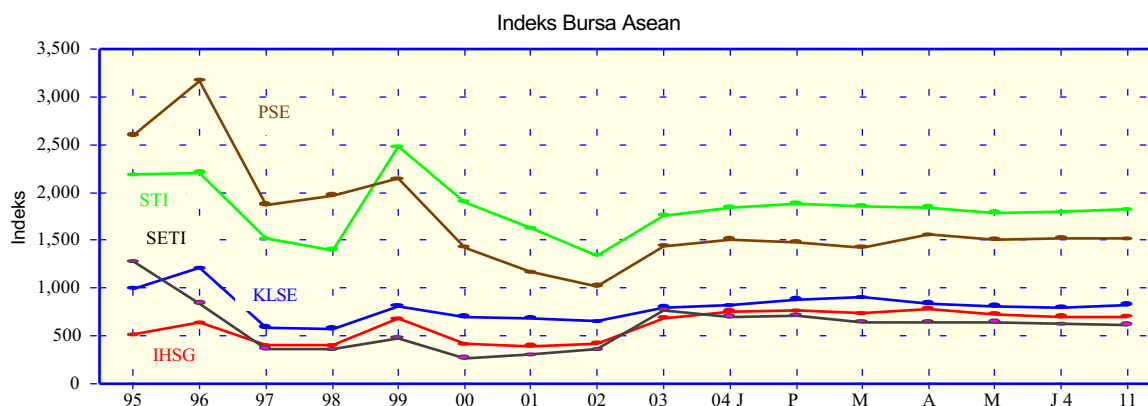

Indikator Bursa

Indeks Harga Saham di Bursa Negara lainnya :

Tabel 10

Akhir Periode	Kor.Sel (KOSPI)	Hongkong (HSI)	Jepang (Nikkei 225)	Taiwan (TWSE)	NYSE (Dow Jones)	London (FTSE)	Australia (ASX)
1999	1.028,0	16.962,1	18.934,3	8.448,8	11.452,8	6.930,2	3.152,5
2000	500,6	14.738,2	13.427,0	4.811,2	10.635,5	6.297,5	3.196,0
2001	693,7	11.431,5	10.542,6	5.398,2	10.136,9	5.242,4	3.363,8
2002	656,9	9.445,2	8.714,0	4.547,3	8.303,7	3.829,4	2.991,4
2003	810,7	12.575,9	10.676,6	5.890,7	10.453,9	4.476,9	3.306,0
Januari	591,8	9.258,9	8.339,9	5.015,1	8.053,8	3.655,4	2.935,4
Pebruari	575,4	9.122,6	8.363,0	4.432,4	7.891,0	3.655,6	2.778,4
Maret	535,7	8.634,4	7.972,7	4.321,2	7.992,1	3.613,3	2.848,6
April	599,4	8.717,2	7.831,4	4.148,1	8.480,1	3.926,0	2.970,9
Mei	633,4	9.487,4	8.424,5	4.555,9	8.850,3	4.048,1	2.979,8
Juni	669,9	9.577,1	9.083,1	4.872,2	8.985,4	4.031,2	2.998,9
Juli	713,5	10.134,8	9.563,2	5.318,3	9.233,8	4.157,0	3.106,7
Agustus	759,4	10.908,9	10.343,5	5.650,8	9.415,8	4.161,1	3.202,9
September	697,5	11.229,9	10.219,1	5.611,4	9.275,1	4.091,3	3.176,2
Oktober	782,4	12.190,1	10.559,6	6.045,1	9.801,1	4.287,6	3.282,4
Nopember	796,2	12.317,5	10.100,6	5.771,8	9.782,5	4.342,6	3.195,7
Desember	810,7	12.575,9	10.676,6	5.890,7	10.453,9	4.476,9	3.306,0
2004							
Januari	848,5	13.289,4	10.783,6	6.375,4	10.488,1	4.390,7	3.283,6
Pebruari	883,4	13.907,0	11.041,9	6.750,5	10.583,9	4.492,2	3.372,5
Maret	880,5	12.681,7	11.715,4	6.522,2	10.357,7	4.385,7	3.416,5
April	862,8	11.943,0	11.761,8	6.117,8	10.225,6	4.489,7	3.407,7
Mei	803,8	12.198,2	11.236,4	5.977,8	10.188,5	4.430,7	3.456,9
Juni							
1	815,8	12.105,6	11.296,8	5.986,2	10.202,7	4.422,7	3.454,7
2	804,4	12.201,8	11.242,3	5.875,7	10.263,0	4.422,8	3.473,1
3	770,1	11.929,9	11.027,1	5.671,5	10.195,9	4.435,4	3.465,6
4	780,7	12.022,6	11.128,1	5.724,9	10.242,8	4.454,4	3.466,6
5	809,5	12.326,9	11.439,9	5.935,8	10.391,1	4.491,6	3.482,3
6	809,3	12.344,2	11.521,9	5.986,8	10.432,5	4.504,8	3.482,4
7	794,5	12.339,9	11.449,7	5.965,7	10.368,4	4.489,5	3.466,6
8	782,3	12.422,9	11.576,0	5.867,5	10.410,1	4.486,1	3.469,1
9	751,5	12.396,4	11.526,8	5.735,1	Libur	4.484,0	3.478,1

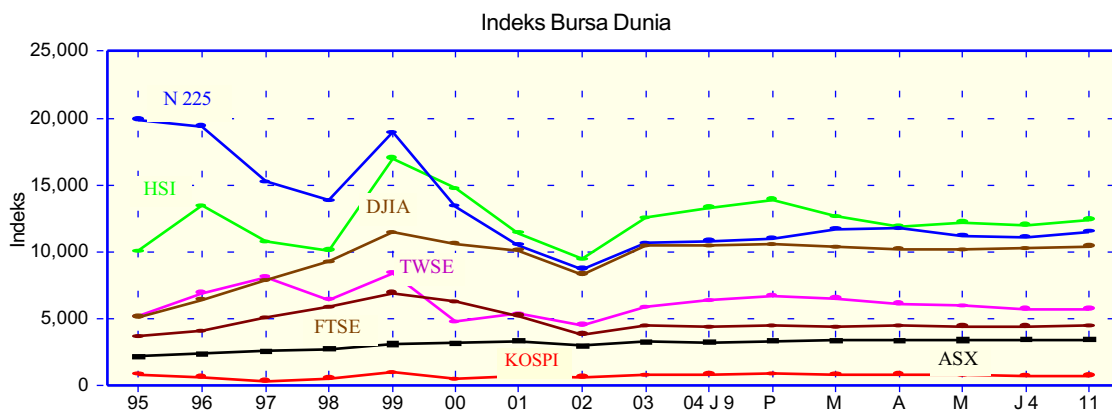

Indikator Bursa

Tabel 11
NILAI KAPITALISASI PASAR

Akhir Periode	Bursa Efek Jakarta				Bursa Efek Surabaya			
	Jumlah Emiten	Jumlah (saham)	Nilai (Rp M)	^ %	Jumlah Emiten	Jumlah (saham)	Nilai (Rp M)	^ %
1999	277	846.131.138.504	451.814,9	157,1	205	802.506.812.564	407.720,8	158,2
2000	287	1.186.306.671.808	259.621,0	(42,5)	205	1.117.384.384.184	225.802,2	(44,6)
2001	316	884.192.510.319	239.271,2	(7,8)	204	772.349.033.241	197.899,1	(12,4)
2002	330	939.544.513.105	268.776,6	12,3	204	836.671.600.840	228.066,7	15,2
2003	332	829.359.787.591	460.366,0	71,3	211	724.569.327.706	404.950,4	77,6
Januari	331	923.056.141.751	238.586,4	(11,1)	205	836.476.607.489	205.961,2	(10,1)
Pebruari	331	940.282.021.759	250.857,5	5,1	205	909.962.288.641	212.449,1	3,2
Maret	331	941.183.370.291	251.584,8	0,3	205	836.630.964.773	212.648,5	0,1
April	332	942.631.657.857	284.292,2	13,0	207	836.714.158.002	243.107,6	14,3
Mei	331	948.315.265.634	320.715,1	12,8	207	837.475.584.851	277.671,2	14,2
Juni	331	950.322.659.516	339.728,4	5,9	207	844.453.857.331	296.959,8	6,9
Juli	332	983.205.964.242	345.731,7	1,8	208	881.419.864.165	305.807,9	3,0
Agustus	332	986.150.239.996	356.543,7	3,1	208	882.852.434.489	313.009,4	2,4
September	331	995.541.108.008	396.015,2	11,1	208	890.316.021.669	348.592,1	11,4
Oktober	331	994.396.234.525	407.313,3	2,9	209	891.308.641.791	355.038,7	1,8
Nopember	332	1.005.667.980.388	411.667,9	1,1	210	902.983.370.506	362.001,0	2,0
Desember	333	829.359.787.591	460.366,0	11,8	211	724.569.327.706	404.950,4	11,9
2004								
Januari	333	837.283.683.378	501.173,2	8,9	209	734.889.637.951	443.913,5	9,6
Pebruari	333	841.180.580.331	509.311,8	1,6	209	736.334.630.778	448.481,9	1,0
Maret	334	847.260.016.206	492.508,4	(3,3)	211	745.065.046.113	435.271,3	(2,9)
April	335	848.602.562.897	529.811,9	7,6	211	744.520.143.163	471.476,2	8,3
Mei	336	781.468.897.955	493.268,1	(6,9)	211	678.032.671.221	439.142,7	(6,9)
Juni								
4	336	781.471.696.955	468.335,6	(5,1)	211	678.035.445.221	415.662,2	(5,3)
11	336	613.082.437.982	472.319,6	0,9	210	500.140.715.072	416.467,7	0,2

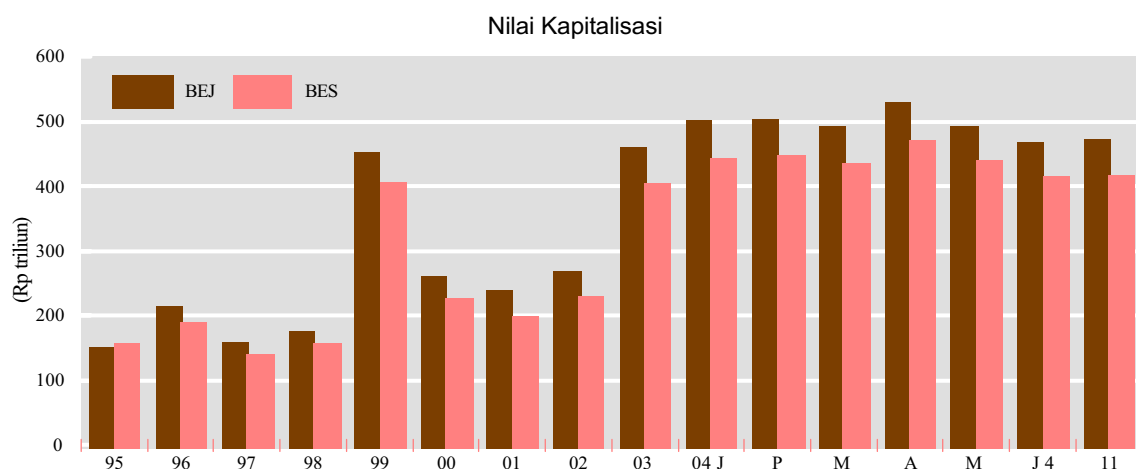

Indikator Bursa

Tabel 12
NILAI KAPITALISASI PASAR
SAHAM MILIK PEMODAL ASING DI BURSA EFEK JAKARTA

Akhir Periode	Jumlah Saham	^ %	Nilai Kapitalisasi (Rp milyar)	^ %
1999	167.977.613.733	328,6	122.166,0	169,6
2000	162.259.950.142	(3,4)	54.108,2	(55,7)
2001	86.441.929.251	(46,7)	46.536,9	(14,0)
2002	87.947.294.239	1,7	58.725,6	26,2
2003	74.487.469.011	(15,3)	103.952,6	77,0
Januari	88.327.971.240	0,4	54.082,5	(7,9)
Pebruari	88.363.152.623	0,04	57.175,0	5,7
Maret	88.402.042.379	0,04	59.662,4	4,4
April	88.479.227.094	0,09	67.071,8	12,4
Mei	88.465.892.037	(0,01)	72.978,9	8,8
Juni	88.427.066.037	0,003	74.760,4	2,4
Juli	83.295.540.054	(5,8)	69.480,2	(7,1)
Agustus	78.926.313.501	(5,3)	68.861,2	(0,9)
September	80.106.848.084	1,5	80.884,5	17,5
Oktober	82.683.163.608	3,2	87.416,5	8,1
Nopember	86.440.450.162	4,5	90.432,6	3,5
Desember	74.487.469.011	(13,8)	103.952,6	14,9
2004				
Januari	75.836.815.894	1,8	114.553,1	10,2
Pebruari	81.551.514.987	6,6	125.728,3	9,8
Maret	83.413.494.435	2,3	107.946,9	(14,1)
April	86.607.427.395	3,8	119.089,1	10,3
Mei	84.716.306.060	(2,1)	110.425,0	(7,3)
Juni				
4	84.494.117.560	(0,3)	103.113,3	(6,6)
11	84.469.069.193	(0,03)	102.709,1	(0,4)

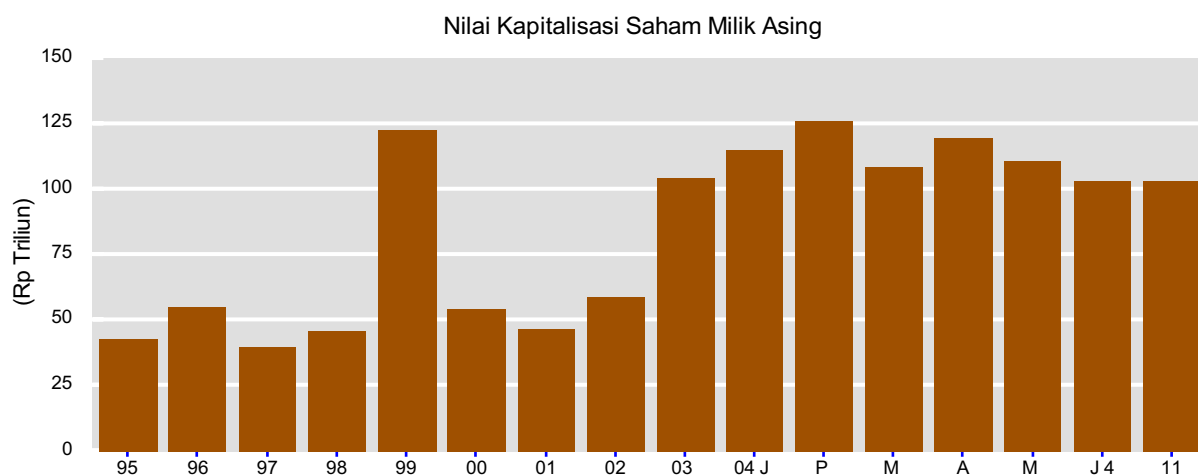

Indikator Bursa

Tabel 13
VOLUME PERDAGANGAN SAHAM
YANG DILAKUKAN OLEH INVESTOR INDONESIA & ASING

Periode	Investor Indonesia		Investor Asing		Posisi Akhir	
	Beli (saham)	Jual (saham)	Beli (saham)	Jual (saham)	Ind. beli dari Asing	Asing beli dari Ind.
1999	123.350.173.617	137.439.157.282	55.136.409.162	41.047.425.497	-	14.088.983.665
2000	114.235.293.323	114.117.026.872	20.296.040.572	20.414.307.023	118.266.451	-
2001	131.996.998.751	135.527.718.791	16.384.310.193	12.853.590.153	-	3.530.720.040
2002	161.675.774.463	164.456.494.449	9.531.599.852	6.750.879.866	-	2.780.719.986
2003	198.135.083.417	207.659.554.104	36.145.727.057	26.621.256.370	-	9.524.470.687
Januari	4.772.287.330	5.252.963.984	635.472.992	154.796.338	-	480.676.654
Pebruari	3.420.502.559	3.455.131.942	123.899.600	89.270.217	-	34.629.383
Maret	4.823.719.000	4.862.212.500	236.739.260	198.245.760	-	38.493.500
April	12.479.737.465	12.519.522.180	94.661.785	54.877.070	-	39.784.715
Mei	13.088.152.184	13.109.120.577	156.872.672	135.904.279	-	20.968.393
Juni	17.257.248.082	17.205.958.082	290.191.966	341.481.966	51.290.000	-
Juli	15.090.238.303	16.461.761.894	4.651.655.457	3.280.131.866	-	1.371.523.591
Agustus	21.750.828.314	21.070.286.845	4.398.850.679	5.079.392.148	680.541.469	-
September	43.015.445.279	44.000.818.333	5.124.120.415	4.138.747.361	-	985.373.054
Oktober	26.471.770.552	28.642.208.323	6.907.910.416	4.737.472.645	-	2.170.437.771
Nopember	7.162.015.491	8.244.947.545	3.936.177.770	2.853.245.716	-	1.082.932.054
Desember	28.803.138.858	32.834.621.899	9.589.174.045	5.557.691.004	-	4.031.483.041
2004	166.797.292.749	177.244.863.552	45.671.237.143	35.223.666.340	-	10.447.570.803
Januari	40.769.706.722	41.317.091.630	8.685.987.502	8.138.602.594	-	547.384.908
Pebruari	44.063.720.492	48.819.960.853	10.843.985.480	6.087.745.119	-	4.756.240.361
Maret	26.077.864.889	28.563.236.337	7.903.059.871	5.417.688.423	-	2.485.371.448
April	29.278.364.970	32.465.212.930	9.479.477.637	6.292.629.677	-	3.186.847.960
Mei	20.722.500.649	20.328.397.275	6.675.107.509	7.069.210.883	394.103.374	-
Juni	5.885.135.027	5.750.964.527	2.083.619.144	2.217.789.644	134.170.500	-
1 - 4	2.111.935.814	1.896.461.814	778.387.014	993.861.014	215.474.000	-
7-11	3.773.199.213	3.854.502.713	1.305.232.130	1.223.928.630	-	81.303.500
7	1.064.196.900	1.023.282.400	230.016.160	270.930.660	40.914.500	-
8	718.609.820	609.060.320	271.071.524	380.621.024	109.549.500	-
9	693.922.993	811.125.493	400.574.246	283.371.746	-	117.202.500
10	815.710.500	934.524.500	313.925.500	195.111.500	-	118.814.000
11	480.759.000	476.510.000	89.644.700	93.893.700	4.249.000	-

Indikator Bursa

*Persentase rata-rata Volume Perdagangan terhadap Total Perdagangan
(Domestik & Asing)*

Tabel 14

Periode	Volume transaksi (saham) dan persentase terhadap total perdagangan				
	Total	Indonesia	^ %	Asing	^ %
1999	178.486.582.779	130.394.665.450	73,06	48.091.917.329	26,94
2000	134.531.333.895	114.176.160.098	84,75	20.355.173.798	15,25
2001	148.381.308.944	133.762.358.771	90,15	14.618.950.173	9,85
2002	171.207.374.315	163.066.134.456	95,24	8.141.239.859	4,76
2003	234.280.810.474	202.897.318.761	86,60	31.383.491.713	13,40
Januari	5.407.760.322	5.012.625.657	92,69	395.134.665	7,31
Pebruari	3.544.402.159	3.437.817.251	96,99	106.584.909	3,01
Maret	5.060.458.260	4.842.965.750	95,70	217.492.510	4,30
April	12.574.399.250	12.499.629.823	99,41	74.769.428	0,59
Mei	13.245.024.856	13.098.636.381	98,89	146.388.476	1,11
Juni	17.547.440.048	17.231.603.082	98,20	315.836.966	1,80
Juli	19.741.893.760	15.776.000.099	79,91	3.965.893.662	20,09
Agustus	26.149.678.993	21.410.557.579	81,88	4.739.121.413	18,12
September	48.139.565.694	43.508.131.806	90,38	4.631.433.888	9,62
Oktober	33.379.680.968	27.556.989.438	82,56	5.822.691.531	17,44
Nopember	11.098.193.261	7.703.481.518	69,41	3.394.711.743	30,59
Desember	38.392.312.903	30.818.880.379	80,27	7.573.432.525	19,73
2004	212.468.529.892	172.021.078.151	80,96	40.447.451.742	19,04
Januari	49.455.694.224	41.043.399.176	82,99	8.412.295.048	17,01
Pebruari	54.907.705.972	46.441.840.673	84,58	8.465.865.300	15,42
Maret	33.980.924.760	27.320.550.613	80,40	6.660.374.147	19,60
April	38.757.842.607	30.871.788.950	79,65	7.886.053.657	20,35
Mei	27.397.608.158	20.525.448.962	74,92	6.872.159.196	25,08
Juni	7.968.754.171	5.818.049.777	73,01	2.150.704.394	26,99
1 - 4	2.890.322.828	2.004.198.814	69,34	886.124.014	30,66
7 - 11	5.078.431.343	3.813.850.963	75,10	1.264.580.380	24,90
7	1.294.213.060	1.043.739.650	80,65	250.473.410	19,35
8	989.681.344	663.835.070	67,08	325.846.274	32,92
9	1.094.497.239	752.524.243	68,76	341.972.996	31,24
10	1.129.636.000	875.117.500	77,47	254.518.500	22,53
11	570.403.700	478.634.500	83,91	91.769.200	16,09

Indikator Bursa

Tabel 15
NILAI PERDAGANGAN SAHAM
YANG DILAKUKAN OLEH INVESTOR INDONESIA & ASING

Periode	Investor Indonesia		Investor Asing		Posisi Akhir (Rp juta)	
	Beli (Rp juta)	Jual (Rp juta)	Beli (Rp juta)	Jual (Rp juta)	Ind. beli dari Asing	Asing beli dari Ind.
1999	90.099.101,4	102.206.125,5	57.780.895,4	45.673.871,7	-	12.107.023,8
2000	97.686.520,4	98.494.957,6	25.088.243,9	24.279.806,6	-	808.437,3
2001	84.760.050,0	89.251.529,8	12.762.773,6	8.271.294,2	-	4.491.479,4
2002	107.156.291,2	115.068.613,4	13.606.525,3	5.694.203,1	-	7.912.322,2
2003	85.323.551,1	95.200.655,4	40.132.817,7	30.255.713,4	-	9.877.104,3
Januari	5.278.414,3	5.430.632,7	240.348,7	88.130,4	-	152.218,4
Pebruari	3.400.891,0	3.398.930,6	99.325,8	101.286,2	1.960,4	-
Maret	3.891.328,1	3.899.580,9	149.311,8	141.059,0	-	8.252,8
April	8.874.740,7	8.884.859,2	130.536,2	120.417,8	-	10.118,5
Mei	9.183.339,7	9.184.602,5	164.021,3	162.758,5	-	1.262,8
Juni	9.962.608,3	10.022.872,3	442.826,4	382.562,4	-	60.264,0
Juli	5.757.102,8	7.244.987,4	5.708.536,1	4.220.651,3	-	1.487.884,8
Agustus	6.744.294,9	6.846.931,8	4.857.418,7	4.754.781,8	-	102.636,9
September	8.960.204,0	11.085.405,7	6.722.909,0	4.597.707,4	-	2.125.201,6
Oktober	10.132.454,4	12.514.484,4	8.180.580,9	5.798.550,9	-	2.382.030,0
Nopember	4.098.534,1	5.097.148,2	5.730.108,0	4.731.493,8	-	998.614,1
Desember	9.039.638,8	11.590.219,6	7.706.894,8	5.156.314,0	-	2.550.580,9
2004	59.111.141,7	66.152.760,2	51.048.782,8	44.007.164,3	-	7.041.618,5
Januari	12.493.334,0	14.320.654,5	9.555.778,3	7.728.457,8	-	1.827.320,5
Pebruari	11.466.565,3	13.925.216,4	10.203.829,9	7.745.178,8	-	2.458.651,1
Maret	10.315.047,2	12.431.703,2	10.193.294,0	8.076.638,0	-	2.116.656,0
April	11.589.476,1	13.283.409,0	9.823.808,6	8.129.875,8	-	1.693.932,9
Mei	10.096.203,2	9.770.931,7	8.568.549,7	8.893.821,3	325.271,6	-
Juni	3.150.515,9	2.420.845,4	2.703.522,2	3.433.192,7	729.670,5	-
1 - 4	1.720.720,0	940.203,2	1.028.220,2	1.808.737,0	780.516,8	-
7 - 11	1.429.795,9	1.480.642,3	1.675.302,0	1.624.455,7	-	50.846,3
7	482.934,0	417.954,4	384.283,4	449.263,0	64.979,6	-
8	301.884,2	294.566,1	457.114,4	464.432,5	7.318,0	-
9	215.512,3	314.776,9	395.068,1	295.803,5	-	99.264,6
10	236.145,4	291.999,3	318.737,4	262.883,4	-	55.854,0
11	193.320,1	161.345,5	120.098,7	152.073,4	31.974,7	-

Indikator Bursa

*Persentase rata-rata Nilai Perdagangan terhadap Total Perdagangan
(Domestik & Asing)*

Tabel 16

Periode	Nilai transaksi (saham) dan persentase terhadap total perdagangan				
	Total (Rp juta)	Indonesia (Rp juta)	^ %	Asing (Rp juta)	^ %
1999	147.879.997,1	96.152.613,5	65,02	51.727.383,5	34,98
2000	122.774.764,3	98.090.739,0	79,89	24.684.025,3	20,11
2001	97.522.823,9	87.005.789,9	89,22	10.517.034,0	10,78
2002	120.762.816,5	111.112.452,3	92,01	9.650.364,2	7,99
2003	125.456.368,8	90.262.103,2	71,95	35.194.265,5	28,05
Januari	5.518.763,0	5.354.523,5	97,02	164.239,5	2,98
Pebruari	3.500.216,8	3.399.910,8	97,13	100.306,0	2,87
Maret	4.040.639,9	3.895.454,5	96,41	145.185,4	3,59
April	9.005.276,9	8.879.799,9	98,61	125.477,0	1,39
Mei	9.347.361,0	9.183.971,2	98,25	163.389,9	1,75
Juni	10.405.434,7	9.992.740,3	96,03	412.694,4	3,97
Juli	11.465.638,8	6.501.045,1	56,70	4.964.593,7	43,30
Agustus	11.601.713,6	6.795.613,4	58,57	4.806.100,3	41,43
September	15.683.113,1	10.022.804,9	63,91	5.660.308,2	36,09
Oktober	18.313.035,3	11.323.469,4	61,83	6.989.565,9	38,17
Nopember	9.828.642,0	4.597.841,1	46,78	5.230.800,9	53,22
Desember	16.746.533,6	10.314.929,2	61,59	6.431.604,4	38,41
2004	110.159.924,5	62.631.950,9	56,86	47.527.973,6	43,14
Januari	22.049.112,3	13.406.994,3	60,81	8.642.118,1	39,19
Pebruari	21.670.395,2	12.695.890,8	58,59	8.974.504,3	41,41
Maret	20.508.341,2	11.373.375,2	55,46	9.134.966,0	44,54
April	21.413.284,7	12.436.442,5	58,08	8.976.842,2	41,92
Mei	18.664.752,9	9.933.567,4	53,22	8.731.185,5	46,78
Juni	5.854.038,1	2.785.680,7	47,59	3.068.357,5	52,41
1 - 4	2.748.940,2	1.330.461,6	48,40	1.418.478,6	51,60
7 - 11	3.105.098,0	1.455.219,1	46,87	1.649.878,9	53,13
7	867.217,4	450.444,2	51,94	416.773,2	48,06
8	758.998,6	298.225,2	39,29	460.773,4	60,71
9	610.580,4	265.144,6	43,43	345.435,8	56,57
10	554.882,7	264.072,4	47,59	290.810,4	52,41
11	313.418,8	177.332,8	56,58	136.086,0	43,42

Saham BUMN

Perkembangan saham emiten / perusahaan BUMN :

Tabel 17

Kurs Saham BUMN : 4 Juni 2004

Akhir Periode	ISAT	SMGR	TINS	TLKM	BBNI	ANTM	INAF	KAEF	PTBA	BMRI	BBRI	PGAS	ADHI
Perdana	7.000	7.000	2.900	2.050	850	1.400	250	200	675	575	875	1.500	150
1999	15.600	11.075	4.875	3.975	300	1.400	-	-	-	-	-	-	-
2000	9.000	5.800	1.375	2.050	95	900	-	-	-	-	-	-	-
2001	9.450	5.500	400	3.200	90	800	185	215	-	-	-	-	-
2002	9.250	8.150	345	3.850	110	600	240	185	-	-	-	-	-
2003	15.000	7.850	2.550	6.750	1.300	1.925	170	210	875	1.000	1.250	1.550	-
Januari	7.350	7.400	435	3.375	95	700	215	155	-	-	-	-	-
Pebruari	7.850	7.300	700	3.575	100	800	215	175	-	-	-	-	-
Maret	7.600	7.450	600	3.625	95	800	205	165	-	-	-	-	-
April	8.700	7.700	700	4.100	100	725	230	205	-	-	-	-	-
Mei	9.350	7.900	750	4.675	135	825	230	210	-	-	-	-	-
Juni	8.800	7.650	700	4.625	195	825	180	190	-	-	-	-	-
Juli	8.450	7.000	800	4.400	160	825	170	190	550	775	-	-	-
Agustus	8.100	7.950	900	4.575	145	850	160	190	500	850	-	-	-
September	9.400	9.450	1.100	5.700	140	1.050	180	205	550	850	-	-	-
Oktober	11.950	8.400	1.550	6.000	110	1.150	180	205	575	950	-	-	-
Nopember	11.500	8.200	1.500	6.150	105	1.225	170	195	625	925	1.050	-	-
Desember	15.000	7.850	2.550	6.750	1.300	1.925	170	210	875	1.000	1.250	1.550	-
2004													
Januari	16.150	9.050	2.325	7.550	1.275	1.500	180	210	825	1.300	1.425	1.650	-
Pebruari	18.250	8.900	2.325	7.300	1.250	1.500	175	205	800	1.400	1.550	1.550	-
Maret	3.850	9.800	2.350	7.000	1.150	1.225	160	180	775	1.400	1.525	1.325	170
April	3.975	9.850	2.325	8.050	1.300	1.200	160	185	825	1.450	1.725	1.300	400
Mei	4.000	9.200	1.925	7.400	1.125	1.075	100	160	750	1.250	1.725	1.425	360
Juni													
1	3.975	9.100	1.925	7.350	1.075	1.050	85	165	750	1.275	1.700	1.425	350
2	3.950	9.100	1.900	7.250	1.075	1.025	85	160	750	1.200	1.600	1.375	340
3	----- Libur -----												
4	3.725	9.100	1.850	6.850	1.075	1.025	85	155	750	1.125	1.500	1.350	315
7	3.725	9.000	1.875	6.800	1.075	1.000	85	155	750	1.125	1.525	1.350	320
8	3.800	9.000	1.825	6.850	1.075	1.000	80	160	750	1.150	1.525	1.350	310
9	3.800	8.900	1.850	6.850	1.100	1.025	90	160	750	1.200	1.600	1.350	310
10	3.850	8.850	1.825	6.800	1.075	975	85	160	675	1.200	1.600	1.350	300
11	3.825	8.100	1.775	6.800	1.075	1.000	85	155	650	1.200	1.625	1.325	300

Saham BUMN

Tabel 18
Nilai Kapitalisasi Saham BUMN
dan Persentase terhadap Kapitalisasi BEJ

Emiten	Saham Tercatat	21/05/04 (Rp M)	%	28/05/04 (Rp M)	%	04/06/04 (Rp M)	%	11/06/04 (Rp M)	%
1. ISAT	5.177.500.000	19.674,5	4,0	20.580,6	4,2	19.286,2	4,1	19.803,9	4,2
2. SMGR	593.152.000	5.160,4	1,1	5.516,3	1,1	5.397,7	1,2	4.804,5	1,0
3. TINS	503.302.000	893,4	0,2	981,4	0,2	931,1	0,2	893,4	0,2
4. TLKM	10.079.999.640	75.600,0	15,4	74.592,0	15,1	69.048,0	14,7	68.544,0	14,5
5. BBNI	13.148.870.526	15.449,9	3,2	14.792,5	3,0	14.135,0	3,0	14.135,0	3,0
6. ANTM	1.907.691.950	2.003,1	0,4	2.050,8	0,4	1.955,4	0,4	1.907,7	0,4
7. INAF	3.099.267.500	309,9	0,1	309,9	0,1	263,4	0,1	263,4	0,1
8. KAEF	5.554.000.000	888,6	0,2	860,9	0,2	860,9	0,2	860,9	0,2
9. PTBA	2.131.500.000	1.492,1	0,3	1.598,6	0,3	1.598,6	0,3	1.385,5	0,3
10. BMRI	19.800.000.000	24.750,0	5,1	25.245,0	5,1	22.275,0	4,8	23.760,0	5,0
11. BBRI	11.647.057.950	19.217,6	3,9	19.800,0	4,0	17.470,6	3,7	18.926,5	4,0
12. PGAS	4.320.987.000	5.725,3	1,2	6.373,5	1,3	5.833,3	1,2	5.725,3	1,2
13. ADHI	1.801.320.000	648,5	0,2	666,5	0,1	567,4	0,1	540,4	0,1
Jumlah :		171.813,3	35,2	173.367,9	35,1	159.622,7	34,1	161.550,5	34,2
Nilai Kap.BEJ		489.378,9		493.378,3		468.335,6		472.319,6	

Nilai Kapitalisasi Saham BUMN

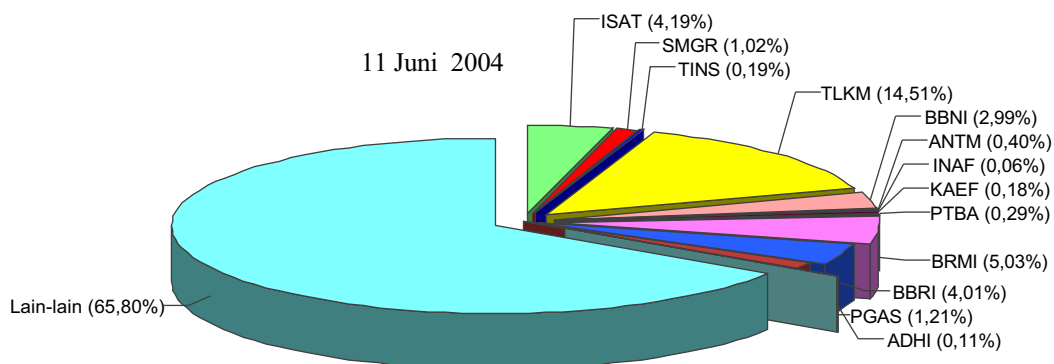
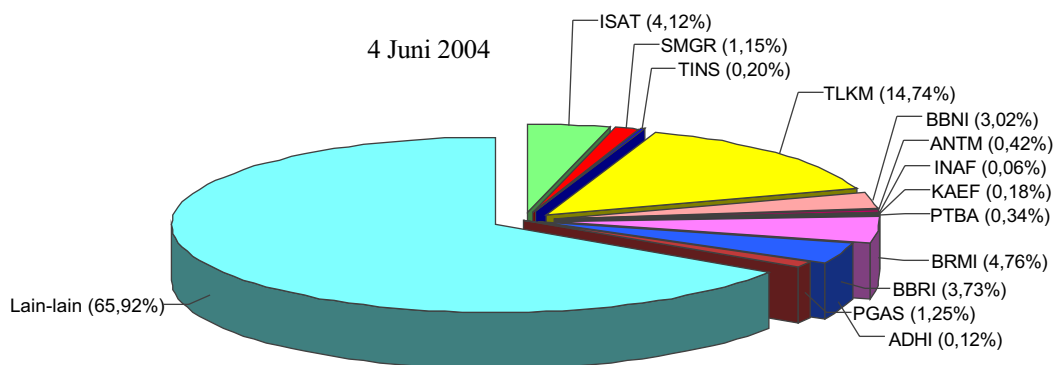

Saham BUMN

Tabel 19

Periode	Volume Perdagangan Saham (juta saham)															Jumlah % dari	
	Total Volume	BEJ	ISAT	SMGR	TINS	TLKM	BBNI	ANTM	INAF	KAEF	PTBA	BMRI	BBRI	PGAS	ADHI	Total	:
1999	178.486,6	331,7	203,0	207,9	5.112,7	1.975,8	1.443,0	0,0	0,0							9.274,0	5,2
2000	134.531,3	462,3	282,0	271,8	3.336,2	538,2	377,1	0,0	0,0							5.267,6	3,9
2001	148.381,4	516,1	174,6	612,6	6.166,2	455,6	545,9	1.326,7	2.000,4							11.798,2	8,4
2002	170.368,6	826,2	180,0	342,9	5.183,9	1.260,7	760,7	2.789,0	2.506,9							13.809,9	8,1
2003	234.280,8	610,0	65,8	602,3	3.902,7	2.294,3	963,5	1.252,0	1.044,9	982,4	3.614,4	2.619,9	485,5			11.220,9	4,8
Jan	5.407,8	53,6	2,2	32,6	460,2	16,2	93,0	62,9	22,3							742,9	13,7
Peb	3.544,4	40,2	3,8	39,1	246,0	20,6	65,0	80,2	25,7							520,6	14,7
Mar	5.060,5	36,0	4,1	5,9	279,5	18,4	22,5	44,2	50,4							461,0	9,1
Apr	12.574,4	85,9	6,9	9,3	439,2	35,1	16,7	164,8	161,1							919,0	7,3
Mei	13.245,0	76,5	1,9	17,4	314,9	214,8	80,4	31,0	77,9							814,7	6,2
Juni	17.547,4	37,2	3,9	29,4	515,9	698,0	52,5	60,0	52,3							1.449,2	8,3
Juli	19.741,9	16,4	7,9	14,4	279,5	309,9	53,9	69,7	24,5							776,3	3,9
Ags	26.149,7	32,0	11,6	59,2	388,8	154,7	29,1	64,2	15,8							755,5	2,9
Sep	48.139,6	75,0	9,9	60,1	270,4	98,4	119,8	491,1	334,7	43,3	684,9					2.187,7	4,5
Okt	33.379,7	76,0	5,7	126,9	275,9	423,0	189,0	105,6	107,6	419,9	930,6					2.660,2	8,0
Nop	11.098,2	34,5	1,5	45,6	248,9	188,5	68,9	21,3	20,1	45,3	642,3	1.556,3				2.873,3	25,9
Des	38.392,3	46,6	6,7	162,4	83,7	116,4	173,7	56,7	152,4	257,6	659,6	1.063,6	485,5			2.879,4	7,5
2004	212.468,5	922,2	24,7	402,5	1.287,2	39,0	791,2	204,5	223,9	339,3	5.565,4	20.812,1	2.060,5	832,6	33.505,0	15,8	
Jan	49.455,7	40,9	8,9	150,6	191,4	9,1	184,2	83,8	93,4	94,0	1.262,8	746,5	698,9			3.564,5	7,2
Peb	54.907,7	30,5	4,9	49,9	199,5	4,9	118,2	32,7	29,8	35,2	817,9	449,2	260,2			2.032,9	3,7
Mar	33.980,9	135,8	7,6	65,6	242,3	3,2	234,9	19,5	25,4	66,5	941,3	494,0	273,9	225,9		2.735,8	8,1
April	38.757,8	287,4	2,0	56,5	252,6	17,0	110,6	0,0	31,2	50,8	1.066,3	18.343,6	136,6	300,9	20.217,9	52,2	
Mei	26.871,5	361,0	0,6	70,6	300,9	4,3	124,1	40,0	34,8	75,9	905,7	577,4	674,6	186,9		3.356,8	12,5
Juni	7.968,8	63,1	0,6	7,8	98,3	0,6	17,4	27,7	8,8	16,6	558,5	196,2	15,3	112,6	1.123,5	14,1	
1 - 4	2.890,3	31,3	0,1	3,7	44,2	0,2	11,0	17,6	5,7	3,8	218,2	92,1	9,4	29,9	467,3	16,2	
7 - 11	5.078,4	31,8	0,5	4,0	54,1	0,4	6,4	10,1	3,1	12,8	340,3	104,1	5,9	82,6	656,1	12,9	
7	1.294,2	13,1	0,0	2,0	15,2	0,0	1,8	1,1	0,8	0,6	119,4	20,6	1,5	39,9	216,3	16,7	
8	989,7	8,6	0,0	0,6	14,9	0,1	0,8	0,2	0,0	6,8	60,7	29,2	1,4	10,8	134,1	13,6	
9	1.094,5	3,9	0,0	0,7	7,6	0,1	1,6	6,8	2,0	2,3	67,6	33,2	0,8	3,7	130,1	11,9	
10	1.129,6	5,8	0,0	0,5	14,5	0,0	1,3	1,2	0,1	2,6	55,5	16,2	1,8	18,6	118,5	10,5	
11	570,4	0,4	0,5	0,3	1,9	0,1	0,8	0,8	0,1	0,4	37,0	4,9	0,4	9,6	57,2	10,0	

Saham BUMN

Tabel 20

Periode	Total Nilai Perdag.			Nilai Perdagangan Saham (Rp milyar)											Jumlah Total :	% dari Total :		
	BEJ	ISAT	SMGR	TINS	TLKM	BBNI	ANTM	INAF	KAEF	PTBA	BMRI	BBRI	PGAS	ADHI				
1999	147.880,0	4.203,9	2.526,4	1.097,6	17.315,7	722,1	2.296,6	0,0	0,0								28.162,4	5,2
2000	122.774,8	4.605,3	3.466,6	733,6	10.685,4	105,8	426,8	0,0	0,0								20.023,5	3,9
2001	97.522,8	4.780,6	1.081,4	672,2	16.961,3	103,5	537,3	312,2	480,9								24.929,3	25,6
2002	120.762,9	7757,1	1.263,2	225,1	18.227,1	393,4	980,5	756,1	655,2								30.257,8	25,1
2003	125.456,4	5.585,4	523,7	822,7	17.284,0	356,2	1.056,2	248,1	231,0	665,2	3.083,8	2.726,6	670,9	-			33.353,1	27,1
Jan	5.518,9	437,0	16,7	15,6	1.601,6	1,6	65,0	14,2	3,7								2.155,3	39,1
Peb	3.500,2	309,6	28,2	22,4	862,7	2,1	51,9	17,5	4,2								1.298,6	37,1
Mar	4.040,6	277,4	30,5	16,8	972,9	2,0	44,2	9,0	8,8								1.361,7	33,7
Apr	9.005,3	723,3	56,6	6,2	1.743,2	3,5	12,2	37,1	31,2								2.613,4	29,0
Mei	9.347,4	685,2	14,7	12,6	1.368,7	27,2	66,6	7,1	16,2								2.198,2	23,5
Juni	10.405,4	343,3	29,8	21,2	2.258,1	138,7	45,7	11,9	10,9								2.859,6	27,5
Juli	11.465,6	35,8	11,5	13,5	447,7	290,2	49,4	60,0	20,2								928,5	8,1
Ags	11.601,7	114,9	85,2	52,3	1.631,4	30,3	25,1	12,2	4,9	4,0	459,5						2.149,7	16,9
Sep	15.683,1	682,2	88,1	62,8	1.421,9	13,9	116,5	93,6	75,6	23,7	576,2						3.154,4	20,1
Okt	18.313,0	829,8	49,0	197,2	1.596,6	49,3	229,1	20,8	23,2	307,7	848,4						4.113,4	22,5
Nop	9.828,6	413,5	12,5	71,0	1.463,2	19,4	84,4	3,9	4,1	27,3	560,7	1.555,9					4.125,8	42,9
Des	16.746,5	633,2	54,1	334,4	1.151,3	12,5	271,5	10,1	33,6	190,8	639,1	1.170,8	670,9				5.171,9	27,1
2004	110.159,9	4.743,6	224,5	941,0	9.520,5	49,7	1.128,9	31,1	45,1	273,5	7.441,8	4.522,8	3.173,1	431,2			32.526,8	29,5
Jan	22.049,1	668,1	78,9	381,8	1.448,6	11,6	318,8	15,4	20,7	82,9	1.580,4	1.096,4	1.161,6				6.865,1	31,1
Peb	21.670,4	545,8	43,4	118,1	1.483,9	6,4	188,7	5,8	6,3	28,5	1.174,1	686,4	417,2				4.704,6	21,7
Mar	20.508,3	731,8	70,8	151,9	1.675,9	3,7	324,3	3,2	5,0	53,9	1.314,3	743,0	397,0	41,1			5.515,8	26,9
April	21.413,3	1.205,5	19,9	139,8	2.010,9	21,6	144,1	0,0	5,9	41,9	1.564,9	756,0	242,6	288,6			5.910,6	27,6
Mei	18.664,8	1.353,9	6,5	134,9	2.221,4	5,9	135,4	4,3	5,8	54,3	1.162,3	937,5	933,8	66,3			7.022,3	37,6
Juni	5.854,0	238,5	5,0	14,5	679,8	0,6	17,5	2,4	1,4	12,0	645,8	303,6	21,0	35,2			1.977,3	33,8
1 - 4	2.748,9	118,8	0,6	7,1	309,6	0,2	11,1	1,5	0,9	2,8	252,4	141,4	13,0	9,7			869,0	31,6
7 - 11	3.105,1	119,7	4,5	7,4	370,2	0,4	6,4	0,9	0,5	9,2	393,4	162,2	8,0	25,4			1.108,3	35,7
7	867,2	48,9	0,2	3,8	104,4	0,0	1,8	0,1	0,1	0,5	133,8	31,5	2,1	12,4			339,5	39,2
8	759,0	32,7	0,1	1,1	102,3	0,1	0,8	0,0	0,0	5,0	69,6	44,6	1,8	3,4			261,4	34,4
9	610,6	14,7	0,1	1,2	52,1	0,1	1,6	0,6	0,3	1,7	79,3	52,3	1,0	1,1			206,2	33,8
10	554,9	22,0	0,1	0,9	98,6	0,0	1,3	0,1	0,0	1,8	66,5	26,0	2,5	5,6			225,5	40,6
11	313,4	1,5	3,9	0,5	12,9	0,1	0,8	0,1	0,0	0,3	44,2	7,9	0,5	2,9			75,6	24,1

Saham BUMN

Tabel 21

Periode	Total Frek. Perdag		Frekuensi Perdagangan Saham (X)													Jumlah Total	% dari	
	BEJ	ISAT	SMGR	TINS	TLKM	BBNI	ANTM	INAF	KAEF	PTBA	BMRI	BBRI	PGAS	ADHI				
1999	4.549.254	61.748	15.077	28.956	189.337	27.030	64.875	0	0								387.023	8,5
2000	4.592.813	90.029	23.604	32.952	163.324	4.975	24.226	0	0								339.110	7,4
2001	3.621.576	101.626	43.896	43.557	224.629	6.616	27.572	27.901	24.371								500.168	13,8
2002	3.092.321	121.045	36.795	16.539	198.350	13.974	28.438	44.101	42.365								501.607	16,2
2003	2.953.197	76.717	13.954	27.084	124.908	29.714	26.789	21.238	18.142	15.780	26.278	13.427					338.546	11,5
Jan	140.948	9.905	619	2.673	18.706	206	2.800	1.732	792								37.433	26,6
Peb	99.825	5.595	930	2.127	8.088	320	2.260	1.604	805								21.729	21,8
Mar	110.756	5.058	1.026	391	11.269	407	1.035	1.123	960								21.269	19,2
Apr	255.674	10.446	1.790	449	15.398	611	911	3.313	2.775								35.955	14,1
Mei	263.198	8.446	464	884	10.901	2.648	1.871	523	1.487								28.042	10,7
Juni	296.241	4.435	616	1.001	15.081	8.377	933	1.252	1.308								33.003	11,1
Juli	267.194	2.666	1.624	733	5.961	5.442	1.252	1.612	685								19.975	7,5
Ags	343.558	3.334	2.021	1.971	8.771	2.569	706	1.176	483	907	4.194						21.031	6,1
Sep	380.515	8.229	1.678	2.117	8.435	1.451	2.549	5.276	4.447	6.567	7.773						34.182	9,0
Okt	377.606	8.667	1.120	5.354	8.995	3.878	4.352	1.677	1.820	1.304	4.928	7.292					35.863	9,5
Nop	155.442	4.668	434	2.238	8.337	1.863	2.157	845	495	2.985	3.949	5.289					21.037	13,5
Des	262.240	5.268	1.625	7.146	4.966	1.942	5.963	1.105	2.085	4.356	5.305	6.135					30.100	11,5
2004	1.640.992	45.816	5.153	22.073	46.496	2.907	25.440	3.715	4.009	8.507	61.511	26.474	31.720	23.383			307.204	18,7
Jan	392.600	3.427	2.129	8.161	6.943	678	7.105	1.243	1.425	1.867	18.844	5.328	8.033				65.183	16,6
Peb	302.005	3.695	997	2.723	5.772	461	3.748	543	495	1.012	10.907	3.862	4.271				38.486	12,7
Mar	285.225	7.359	1.217	4.059	9.810	370	6.728	384	496	1.682	8.903	3.484	4.539	2.095			51.126	17,9
Apr	308.682	10.814	391	2.683	8.936	1.023	3.564	0	595	1.387	8.935	4.782	3.204	13.476			43.110	14,0
Mei	270.940	17.927	211	3.984	11.530	299	3.725	964	770	2.025	9.568	6.511	6.673	5.613			69.800	25,8
Juni	81.540	2.594	208	463	3.505	76	570	581	228	534	4.354	2.507	461	2.199			18.280,0	22,4
1 - 4	29.508	1.302	25	209	1.852	26	323	367	142	172	1.971	1.202	244	716			8.551,0	29,0
7 - 11	52.032	1.292	183	254	1.653	50	247	214	86	362	2.383	1.305	217	1.483			9.729,0	18,7
7	11.388	473	10	110	604	6	62	18	11	13	619	281	66	623			2.896,0	25,4
8	11.043	373	5	37	389	4	37	6	10	147	469	264	57	239			2.037,0	18,4
9	10.450	162	4	41	220	16	60	121	50	59	470	386	35	118			1.742,0	16,7
10	11.143	240	6	43	347	10	52	30	12	120	513	263	51	259			1.946,0	17,5
11	8.008	44	158	23	93	14	36	39	3	23	312	111	8	244			1.108,0	13,8

Saham BUMN

Tabel 22

No	Emiten	Total Asset	Total Liab.	Total Equity	Total Sales	Op. Profit	Net Income	EPS	PER	DER	ROI	ROE
(Rp milyar)							(Rp)	(X)	(X)	(%)	(%)	
31 Desember 1999 :												
1	Semen Gresik	7.203	3.987	2.739	3.092	743	241	406	27,28	1,46	3,35	8,80
2	Indosat	5.755	989	4.759	2.739	1.520	1.379	1.332	7,02	0,21	23,96	28,98
3	Timah	1.737	344	1.390	1.695	510	318	632	3,80	0,25	18,31	22,88
4	Telekomunikasi	28.880	15.156	13.688	9.376	4.037	2.539	252	9,63	1,11	9,00	19,00
5	BNI	97.718	98.696	(1.027)	9.737	(15.238)	(13.260)	(2.853)	(2,06)	(96,15)	(13,57)	1.291,81
6	Aneka Tambang	2.055	607	1.448	966	318	234	190	7,37	0,42	11,39	16,16
7	Indofarma	486	239	248	392	126	117	47	2,13	0,96	24,07	47,18
31 Desember 2000 :												
1	Semen Gresik	7.539	4.498	2.981	3.596	782	343	578	10,03	1,51	4,55	11,51
2	Indosat	7.326	1.498	5.825	2.851	1.335	1.753	1.693	4,73	0,26	24,00	30,00
3	Timah	2.062	460	1.602	1.637	385	332	659	2,24	0,29	16,00	21,00
4	Telekomunikasi	28.126	14.762	13.332	6.944	3.316	2.182	289	7,10	1,11	7,79	16,37
5	BNI	117.880	109.317	8.498	11.353	179	295	1	54,47	12,86	0,30	3,00
6	Aneka Tambang	2.516	766	1.750	1.566	550	383	311	2,89	0,44	15,22	21,89
7	Indofarma	538	246	293	493	183	110	44	2,27	0,84	20,45	37,54
8	Kimia Farma	964	424	540	1.517	250	170	31	7,20	0,79	18,00	31,00
31 Desember 2001 :												
1	Semen Gresik	8.763	5.558	3.162	4.659	982	317	535	10,28	1,76	0,04	0,10
2	Indosat	22.349	11.370	10.740	5.248	1.829	1.453	1.403	6,74	1,06	0,07	0,14
3	Timah	1.922	429	1.493	1.867	136	37	73	5,48	0,29	0,02	0,02
4	Telekomunikasi	32.470	21.911	9.324	16.131	7.616	4.250	422	7,59	2,35	0,13	0,46
5	BNI	129.053	122.248	6.797	1.744	1.656	1.757	9	10,00	17,98	0,01	0,26
6	Aneka Tambang	2.556	630	1.920	1.735	471	358	291	2,75	0,33	0,14	0,19
7	Indofarma	812	294	511	615	172	123	42	4,40	0,58	0,15	0,24
8	Kimia Farma	1.188	454	734	1.423	174	132	25	8,58	0,62	0,11	0,18
31 Desember 2002 :												
1	Semen Gresik	6.939	3.616	3.272	5.177	857	269	453	15,45	1,11	4,00	8,00
2	Indosat	22.002	11.262	10.603	6.767	1.912	336	325	26,79	1,06	2,00	5,00
3	Timah	1.941	452	1.488	1.581	30	11	22	26,78	0,30	1,00	1,00
4	Telekomunikasi	42.322	22.979	15.899	21.400	9.402	8.345	828	4,95	1,45	20,00	52,00
5	BNI	125.623	117.386	8.231	16.230	2.475	2.508	13	7,94	14,26	2,00	30,00
6	Aneka Tambang	2.487	542	1.939	1.711	290	202	106	7,55	0,28	8,00	10,00
7	Indofarma	977	430	539	444	134	89	38	6,04	0,80	12,00	22,00
8	Kimia Farma	1.039	361	677	1.539	61	35	6	32,16	0,53	3,00	5,00
9	Bukit Asam	1.985	622	1.356	2.164	356	178	83,5	6,59	0,46	9,00	13,00
10	Bank Mandiri	250.395	235.957	14.435	33.491	4.572	3.586	179	4,74	16,35	1,00	25,00

Reksa Dana

Kinerja Reksa Dana :

Tabel 23

Periode	Jumlah Reksa Dana	Pemegang Saham / U.P	NAB (Rp juta)	Jumlah Saham/Unit yang beredar
1996	25	2.441	2.782.322,5	2.942.232.210,518
1997	77	20.234	4.916.604,8	6.007.373.758,547
1998	81	15.482	2.992.171,4	3.680.892.097,256
1999	81	24.127	4.974.105,0	4.349.952.950,816
2000	94	39.487	5.515.954,1	5.006.049.769,659
2001	108	51.723	8.003.769,8	7.303.771.880,360
2002	Januari	53.397	8.527.646,7	7.645.332.389,176
	Pebruari	58.643	11.543.137,5	10.499.724.528,386
	Maret	63.083	13.889.588,7	12.584.993.347,634
	April	64.750	14.801.550,3	13.129.081.089,357
	Mei	68.850	17.365.868,9	15.640.416.496,982
	Juni	69.749	17.888.636,9	16.207.239.987,961
	Juli	75.431	24.536.686,4	22.610.243.876,761
	Agustus	83.096	29.928.761,1	27.553.783.771.899
	September	94.619	35.691.197,6	32.351.817.024,395
	Oktober	99.734	40.980.592,1	37.212.569.054,724
	Nopember	107.485	44.347.894,6	39.981.926.728,938
	Desember	125.820	46.613.833,2	41.665.523.049,213
2003	Januari	138.822	51.067.462,5	45.282.462.622,923
	Pebruari	143.460	54.647.632,3	48.089.006.170,398
	Maret	154.936	58.376.755,9	50.900.701.947,155
	April	158.879	61.254.715,1	52.942.297.321,161
	Mei	170.322	65.331.728,2	56.033.667.191,390
	Juni	178.053	68.350.804,6	58.907.105.442,676
	Juli	193.412	76.946.557,9	66.649.324.868,799
	Agustus	149.358	81.321.573,3	70.155.931.630,795
	September	179.356	85.831.863,7	73.649.280.604,973
	Oktober	184.934	79.235.848,4	68.441.895.973,553
	Nopember	174.892	72.834.744,0	63.262.743.533,044
	Desember	171.712	69.477.719,8	60.020.745.572,816
2004	Januari	179.474	72.206.787,5	61.965.611.377,514
	Pebruari	183.608	76.135.190,3	65.060.688.230,700
	Maret	N. A	72.903.086,1	64.547.441.251,000
	April	N.A	81.403.745,1	72.025.424.481,130

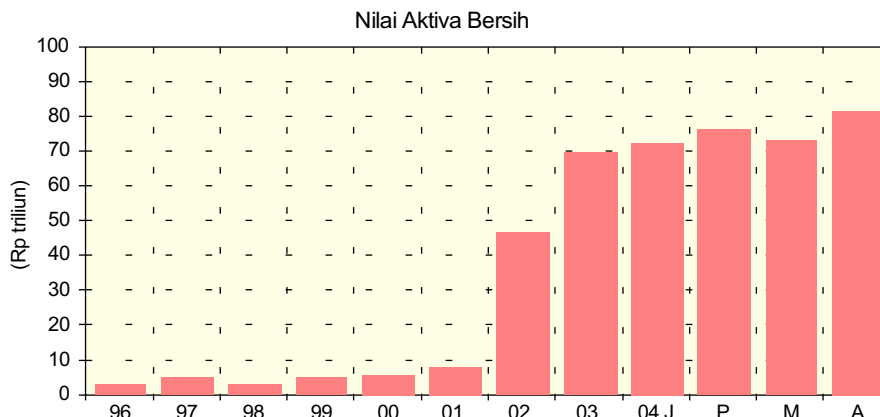

Pemodal Saham

Posisi kepemilikan Saham per 31 Desember 2002

(Biro Administrasi Efek)

No	BAE	Nasional			Asing			Total Pemodal
		Perorangan	Lembaga	Lain-lain	Perorangan	Lembaga	Lain-lain	
1	Adhimitra Transferindo	428.447	533	116	320	738	4	430.158
2	Adsenas Perkasa	1.677	212	5	20	14	0	1.928
3	Bhakti Share Register	8.635	546	0	167	238	0	9.586
4	Blue Chip Mulia	16.584	4.011	192	406	841	0	22.034
5	Datindo Entrycom	59.063	6.475	0	1.187	2.812	0	69.537
6	Dharmayasa Adisejahtera	1.359	219	531	65	187	0	2.361
7	Ficomindo Buana Registra	606	196	0	21	8	0	831
8	IN HOUSE	89.009	429.361	375	2.224	285.630	5	806.604
9	Raya Saham Registra	457.388	360.945	1.992	104.993	117.703	0	1.043.021
10	Sinartama Gunita	43.183	8.505	0	1.083	2.442	0	55.213
11	Sharestar Indonesia	58.615	983	28	317	866	0	60.809
Total		1.164.566	811.986	3.239	110.803	411.479	9	2.502.082

Perkembangan Jumlah Pemodal :

Periode	Nasional			Asing			Total Pemodal
	Perorangan	Lembaga	Lain-lain	Perorangan	Lembaga	Lain-lain	
1994	210.454	6.547	-	4.392	11.086	-	232.479
1995	500.677	26.176	-	4.288	14.695	-	545.836
1996	482.740	14.368	-	5.300	26.230	-	528.638
1997	676.198	20.564	-	8.042	27.859	-	732.663
Oktober 1998	522.863	21.819	-	7.827	25.634	-	578.143
1999	516.658	52.906	1.335	6.579	42.195	359	620.032
2000	482.978	429.762	406.197	8.500	286.231	264.019	1.877.687
2001	749.857	923.265	2.135	8.165	300.564	10	1.983.996
2002	1.164.566	811.986	3.239	110.803	411.479	9	2.502.082

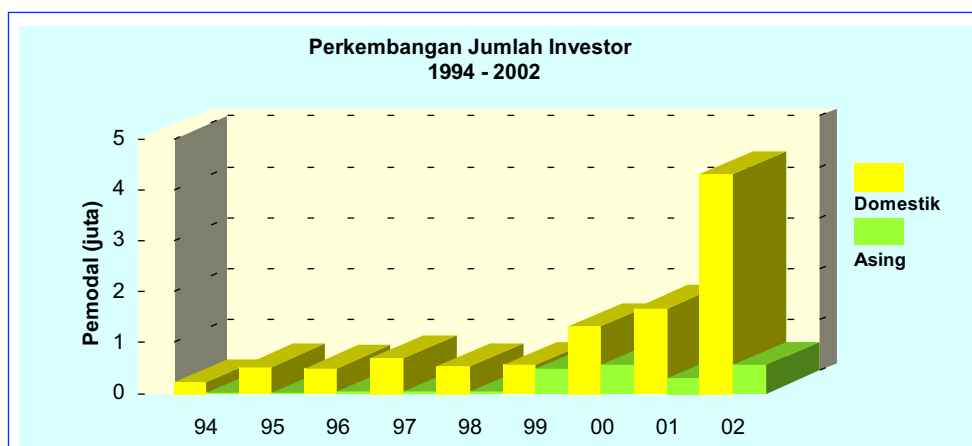

Lembaga Penunjang & Profesi Pasar Modal Mei 2003 - Mei 2004

No	Lembaga / Profesi	Mei	Jun	Jul	Agt	Sep	Okt	Nov	Des	Jan	Peb	Mar	Apr	Mei
1	Bursa Efek	2	2	2	2	2	2	2	2	2	2	2	2	2
2	LKP : KPEI	1	1	1	1	1	1	1	1	1	1	1	1	1
3	LPP : KSEI	1	1	1	1	1	1	1	1	1	1	1	1	1
4	Kustodian	20	20	20	20	20	20	20	20	19	19	19	19	19
5	BAE	12	12	12	12	12	12	12	12	12	12	12	12	12
6	Perusahaan Efek	193	193	193	193	191	191	191	192	192	191	187	187	187
	* PPE (Nasional)	77	77	77	77	76	76	75	77	77	77	73	73	72
	* PPE (Patungan)	2	2	2	2	2	2	2	2	2	2	2	2	2
	* PEE (Nasional)	9	9	9	9	9	9	9	9	9	9	9	9	9
	* PEE (Patungan)	6	5	5	5	5	5	5	5	5	4	5	5	5
	* PPE/PEE (Nasional)	77	77	77	77	76	76	77	76	76	76	76	76	76
	* PPE/PEE (Patungan)	23	23	23	23	23	23	23	23	23	23	22	22	22
	* MI	91	91	93	94	95	97	96	98	98	101	101	100	100
	* MI (Nasional)	70	70	72	72	73	75	75	76	76	79	80	79	78
	* MI (Patungan)	21	23	21	22	22	22	21	22	22	22	21	21	22
7	Wakil Orang Perseorangan :	8.487	8.747	8.805	8.862	8.944	9.250	9.808	9.903	10.104	10.375	10.686	10.936	11.471
	* WPPE	3.429	3.434	3.436	3.441	3.444	3.454	3.461	3.461	3.462	3.463	3.469	3.474	3.476
	* WPEE	1.381	1.386	1.390	1.392	1.394	1.396	1.401	1.403	1.410	1.410	1.412	1.417	1.423
	* WMI	1.171	1.183	1.209	1.225	1.229	1.231	1.232	1.241	1.250	1.253	1.290	1.301	1.320
	* WAPRD	2.506	2.744	2.770	2.804	2.877	3.169	3.614	3.798	3.982	4.249	4.515	4.744	5.252
8	Lembaga Rating/ Penasehat	5	5	5	5	5	5	5	5	5	5	5	5	5
	* Pemeringkat	2	2	2	2	2	2	2	2	2	2	2	2	2
	* PI Perorangam	2	2	2	2	2	2	2	2	2	2	2	2	2
	* PI Perusahaan	1	1	1	1	1	1	1	1	1	1	1	1	1
9	Wali Amanat	13	14	13	13	13	13	13	13	13	13	13	13	13
10	Penilai	105	106	106	106	106	106	107	107	107	108	109	109	109
11	Notaris	594	612	631	644	660	660	662	679	679	679	688	691	697
12	Konsultan Hukum													
	* Partner	493	501	511	511	511	511	511	511	511	511	514	514	530
	* Kantor	234	255	244	244	244	244	244	244	244	244	246	246	249
13	Akuntan Publik													
	* Partner	302	302	307	315	323	327	330	330	325	331	332	338	340
	* Kantor	179	179	185	191	194	195	196	197	192	194	196	193	193
14	Lain-lain													
	* LPPM	7	7	7	7	7	5	5	5	5	5	5	5	5
	* Standard Profesi	1	1	1	1	1	1	1	1	1	1	1	1	1